1
YUKITO KISHIRO
GUNNM
Last Order
PLANETA DeAGOSTINI

Visita mi blog

En mi blog encontrarás los mejores mangas, con la mejor calidad, edición y traducción de todo internet.

https://descargarmangaspormega.blogspot.com/

También te invito a visitar mis otros blogs y seguirme en mis redes sociales para estar informado cada vez que publique nuevo contenido ó actualice algún manga/anime.

[Anime]
https://descargar-animes-por-mega-gratis.blogspot.com

[Hentai]
https://hentaiparaiso.blogspot.com/

https://www.facebook.com/JoseAlvares97

https://twitter.com/@Jose_AlvarezYT

https://www.instagram.com/josealvarezyt

https://www.paypal.me/JoseAlvarez98

PD: Soy Venezolano, cada dolar equivale a días de trabajo aquí, así que me estarías ayudando mucho...

Blog de respaldo

Si eliminan mis blogs principales, búsquenme en mis redes sociales o aquí:

https://animanganimess.blogspot.com

¡ATENCIÓN!

Esta es una versión oficial española, y por alguna razón se leé de derecha a izquierda y no de izquierda a derecha, como se suelen leer siempre los mangas...

https://descargarmangaspormega.blogspot.com

漫画

MUCHOS SE PREGUNTAN POR QUÉ EL FINAL DE GUNNM NO ES EL QUE TODOS RECORDÁBAMOS. FÁCIL: YUKITO KISHIRO, SU AUTOR, DECIDIÓ CAMBIARLO PORQUE QUERÍA CONTAR NUEVAS HISTORIAS DE SU PERSONAJE FETICHE. Y ASÍ LO ESTÁ HACIENDO EN GUNNM LAST ORDER.

UNA NIÑA PEQUEÑA PARECE SER LA ÚNICA SUPERVIVIENTE DE UN ACCIDENTE AÉREO EN UNA SUPERFICIE TOTALMENTE DESÉRTICA. POR SU PARTE, EL DR.NOVA ESTÁ EN SU LABORATORIO Y COMENTA QUE LA NEURONA SE ESTÁ REGENERANDO, Y QUE SI AÚN ESTÁ VIVA, PARECE QUE PODRÁ REGENERAR COMPLETAMENTE EL CEREBRO, Y QUE ÉSTE CONSERVARÁ LOS RECUERDOS, EXPERIENCIAS Y HABILIDADES QUE TENÍA ANTES DE LA MUERTE.

4,50 euros

EDICIÓN ESPAÑOLA

8 480002 108386 00001

IMPRESO EN ESPAÑA

GUNNM Last Order 1

La vuelta de **Gally** no podía haber sido más espectacular: tras su muerte, un año después, la androide de cara dulce y fuerza descomunal despierta en un pequeño cubículo: no hay nadie a su alrededor, está sola y sin vigilancia mientras deambula por unos asépticos pasillos. Pero lo que sí nota es el olor a sangre... que la conduce directamente al cadáver del **Doctor Nova.** Algo confundida, **Gally** mira el cadáver destrozado: sabe que ella no lo ha matado... en esa ocasión, pero tiene el recuerdo de haberlo destruido tiempo atrás.

Poco a poco **Gally** descubre dónde están: en **Salem,** la ciudad suspendida en el cielo, el paraíso al que todos los habitantes de su antiguo mundo ansiaban llegar. Pero algo terrible ha pasado, la hermosa ciudad está destrozada, y los robots parecen haberse vuelto locos y se han apoderado de todo. Al ayudar a tres jóvenes, descubre el origen de la caída de la ciudad: **Nova** reveló a la población que el supuesto rito de iniciación a la ciudadanía consistía en sustituir su cerebro por un chip con todos los recuerdos del individuo. Esa información causó el caos en la ciudad, muchos de sus habitantes se volvieron locos y se suicidaron. Los robots, descontrolados, asesinan a los niños, que al no llevar chip, no son ciudadanos... y **Gally** de repente, se ve mezclada en las luchas intestinas entre los humanos puros, dirigidos por **Jim,** el ayudante de **Nova,** y los supervivientes de **Salem...**

Yukito Kishiro retoma el personaje de **Gally,** un año después de su desaparición. Pero su renacimiento conlleva algunos cambios: han desbloqueado los recuerdos que tenía reprimidos de sus primeros años de vida, y así conocemos a la pequeña **Yôko,** huérfana y acogida por los luchadores del **Panzer Kunst,** que le enseñan su técnica de lucha. Los flash-backs y los enfrentamientos en la ciudad en ruinas se alternan para darnos una idea clara del origen del mundo creado por el dibujante japonés. ¿Qué le pasará a **Gally,** y a sus nuevos amigos? ¿Dejará **Salem** y volverá al mundo que conocía, tal vez en busca de **Figura?** Pero primero, como siempre, su prioridad será sobrevivir...

>> Minami

PHASE:01

MIS PRIMEROS RECUERDOS

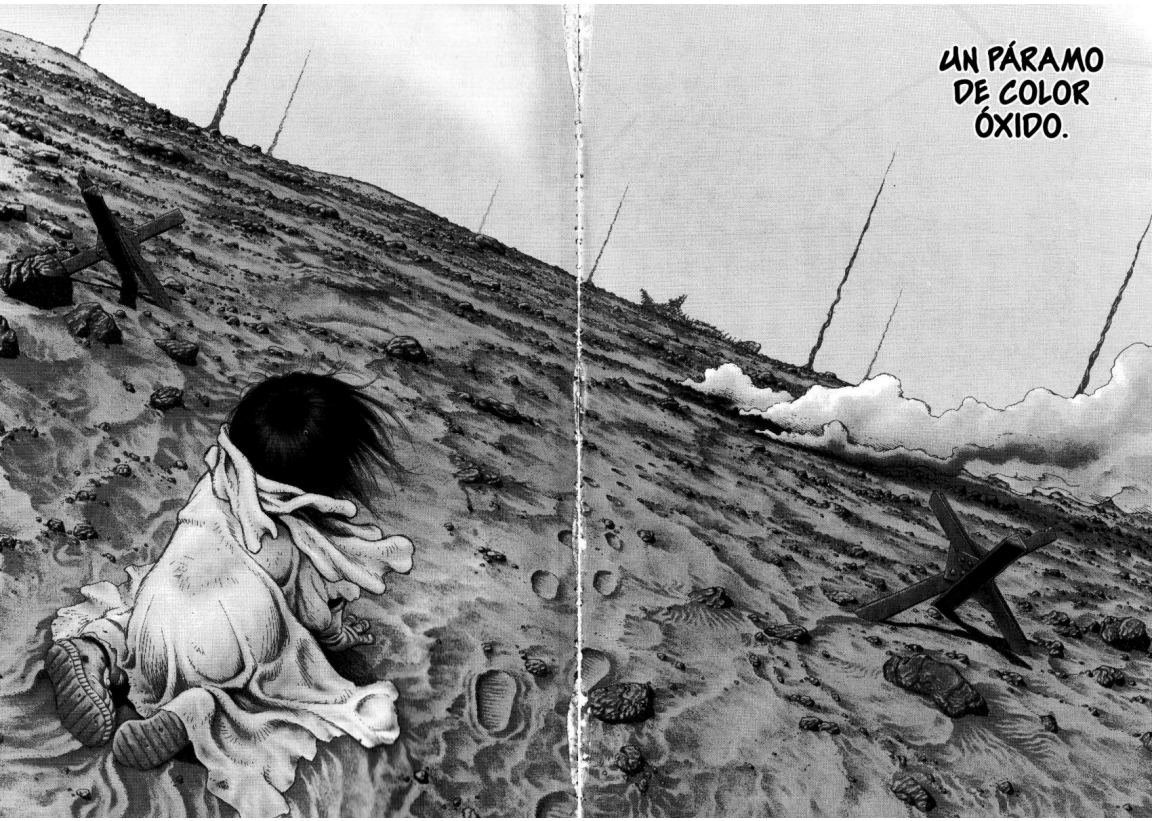
UN PÁRAMO
DE COLOR
ÓXIDO.

*NEURONA: CÉLULA NERVIOSA COMPUESTA POR UN NÚCLEO, UNA PROLONGACIÓN LLAMADA AXÓN Y UNAS PROLONGACIONES MÁS CORTAS LLAMADAS DENTRITAS.
NANOMÁQUINA: ROBOT MICROSCÓPICO DE TAMAÑO MOLECULAR COMPUESTO GRACIAS A LA MANIPULACIÓN INDIVIDUAL DE LOS ÁTOMOS QUE LO COMPONEN.

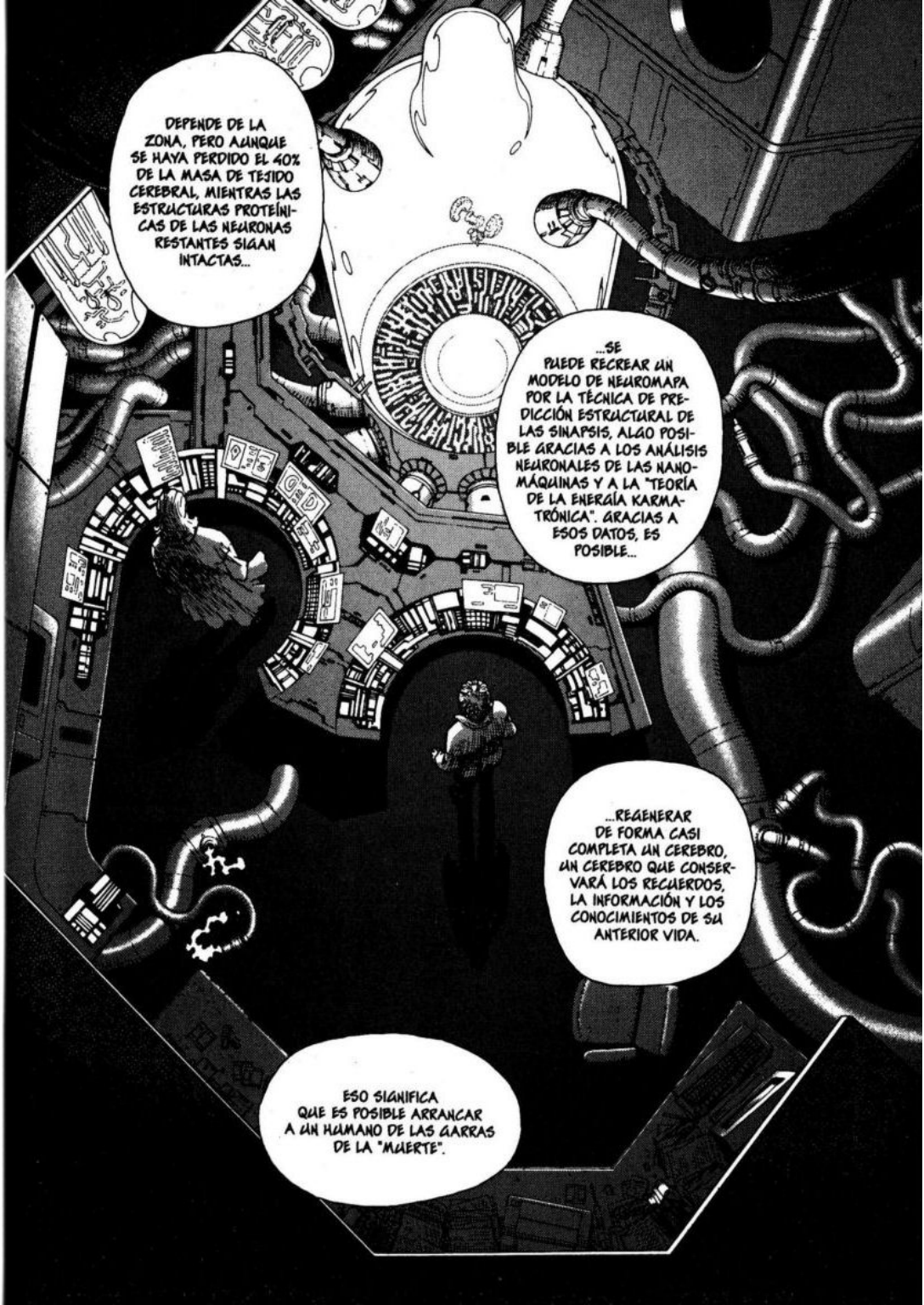
DEPENDE DE LA ZONA, PERO AUNQUE SE HAYA PERDIDO EL 40% DE LA MASA DE TEJIDO CEREBRAL, MIENTRAS LAS ESTRUCTURAS PROTEÍNICAS DE LAS NEURONAS RESTANTES SIGAN INTACTAS...
...SE PUEDE RECREAR UN MODELO DE NEUROMAPA POR LA TÉCNICA DE PREDICCIÓN ESTRUCTURAL DE LAS SINAPSIS, ALGO POSIBLE GRACIAS A LOS ANÁLISIS NEURONALES DE LAS NANOMÁQUINAS Y A LA "TEORÍA DE LA ENERGÍA KARMATRÓNICA". GRACIAS A ESOS DATOS, ES POSIBLE...
...REGENERAR DE FORMA CASI COMPLETA UN CEREBRO, UN CEREBRO QUE CONSERVARÁ LOS RECUERDOS, LA INFORMACIÓN Y LOS CONOCIMIENTOS DE SU ANTERIOR VIDA.
ESO SIGNIFICA QUE ES POSIBLE ARRANCAR A UN HUMANO DE LAS GARRAS DE LA "MUERTE".

*N. DE LOS T.: KARMATRÓN: LITERALMENTE "MOLÉCULA DE KARMA".

ESTE TEJIDO CEREBRAL ES FRANCAMENTE INTERESANTE...
¿EN QUÉ?

A SIMPLE VISTA, PARECEN CÉLULAS CEREBRALES CORRIENTES...
...PERO EN VEZ DE AGUA, CONTIENEN UN TIPO DE RESINA POLIMERAL MUY ESPECIAL.

DIRÍA QUE ES UNA SUSTANCIA QUE POSEE LA CAPACIDAD DE ENDURECERSE PARA PROTEGER AL CEREBRO AL RECIBIR UN IMPACTO FUERTE O SENTIR CALOR.
ES COMO UN TIPO DE PLASTINACIÓN.

AUNQUE ES LA PRIMERA VEZ QUE VEO UN COMPONENTE MACROMOLECULAR ASÍ.
NO PUEDE SER NADA MÁS QUE ALGO CREADO GRACIAS A LA NANOTECNOLOGÍA PERO... ¿QUIÉN...?

AHORA QUE LO PIENSO, IDO COMENTÓ QUE RESCATÓ A LA CHICA DE UN MONTÓN DE CHATARRA DE MÁS DE 200 AÑOS DE ANTIGÜEDAD... ¿NO SERÍA...?

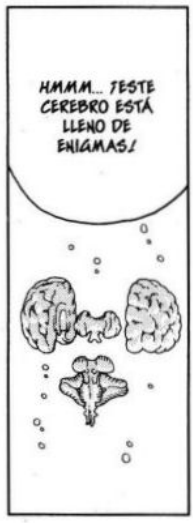
HMMM... ¡ESTE CEREBRO ESTÁ LLENO DE ENIGMAS!

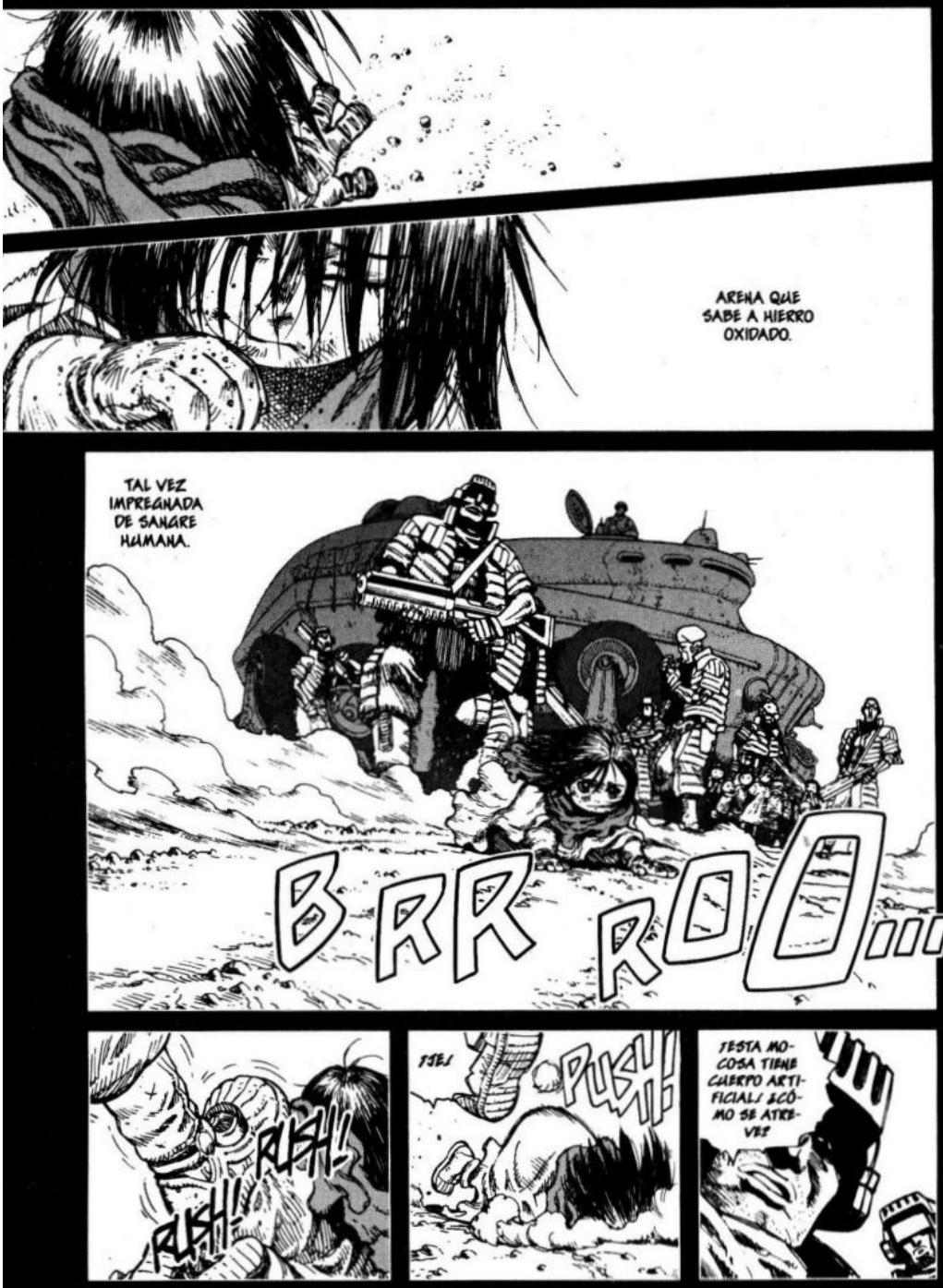
ARENA QUE SABE A HIERRO OXIDADO.
TAL VEZ IMPREGNADA DE SANGRE HUMANA.
BRRROO...
¡ESTA MOCOSA TIENE CUERPO ARTIFICIAL! ¿CÓMO SE ATREVE?
¡JE!
PUSH!
RUSH!
RUSH!

POCS
PAF! PAF!
BUENA CHICA...
QUIERES VOLVER CON PAPÁ Y MAMÁ, ¿VERDAD?
¿EH?
JE JE
¡FÍJATE!
VES LOS RESTOS DE UNA NAVE A LO LEJOS, ¿NO?

SI CONSIGUES LLEGAR HASTA ELLOS, SERÁS LIBRE.
PERO EL CAMINO HACIA ALLÍ ESTÁ PLAGADO DE MINAS Y BOMBAS.
FIUUH...
SI ERES UNA NIÑA MALA, COMO TU AMIGUITA...
...PISARÁS UNA Y MORIRÁS.
ZIS! ZIS!
¡PERO TÚ ERES UNA BUENA CHICA, ASÍ QUE NO HAY NADA QUE TEMER!
UPS!
UPS!
¡VAMOS, VE!
TUK!

TUMP!
¿QUÉ TE PASA? ¡ANDA, VAMOS!
¡VENGA!
ARF
NEEK!
ARF
PLOF!
¿¡SIENDO UNA CYBORG Y NO PUEDE NI SIQUIERA CAMINAR BIEN!?
¡JAJAJA!
VAYA, VAYA... QUÉ LÁSTIMA, CHICA.
...PARECE QUE ERES UNA NIÑA MALA.
ARF
AGH
SIGUIENTE.
¿HAK!

¡¡NOOOOO!!
BANG!
PIUUNG!
¡ESTA NIÑA ESTÁ ENFERMA, ¿ES QUE NO LO VEIS?!
¡YO IRÉ CON ELLA!
FFP...
FFFF...
DE ACUERDO.

ME LLAMO ERIKA.
¿Y TÚ?
YÔKO...

FIUUH...
RECUERDO QUE ME ZUMBABAN TERRIBLEMENTE LOS OÍDOS.
FIUUUH...
NO.
SERÍA EL SONIDO DEL VIENTO.
CURIOSAMENTE, NO TUVE MIEDO.
PERO ME SENTÍA MUY TRISTE.

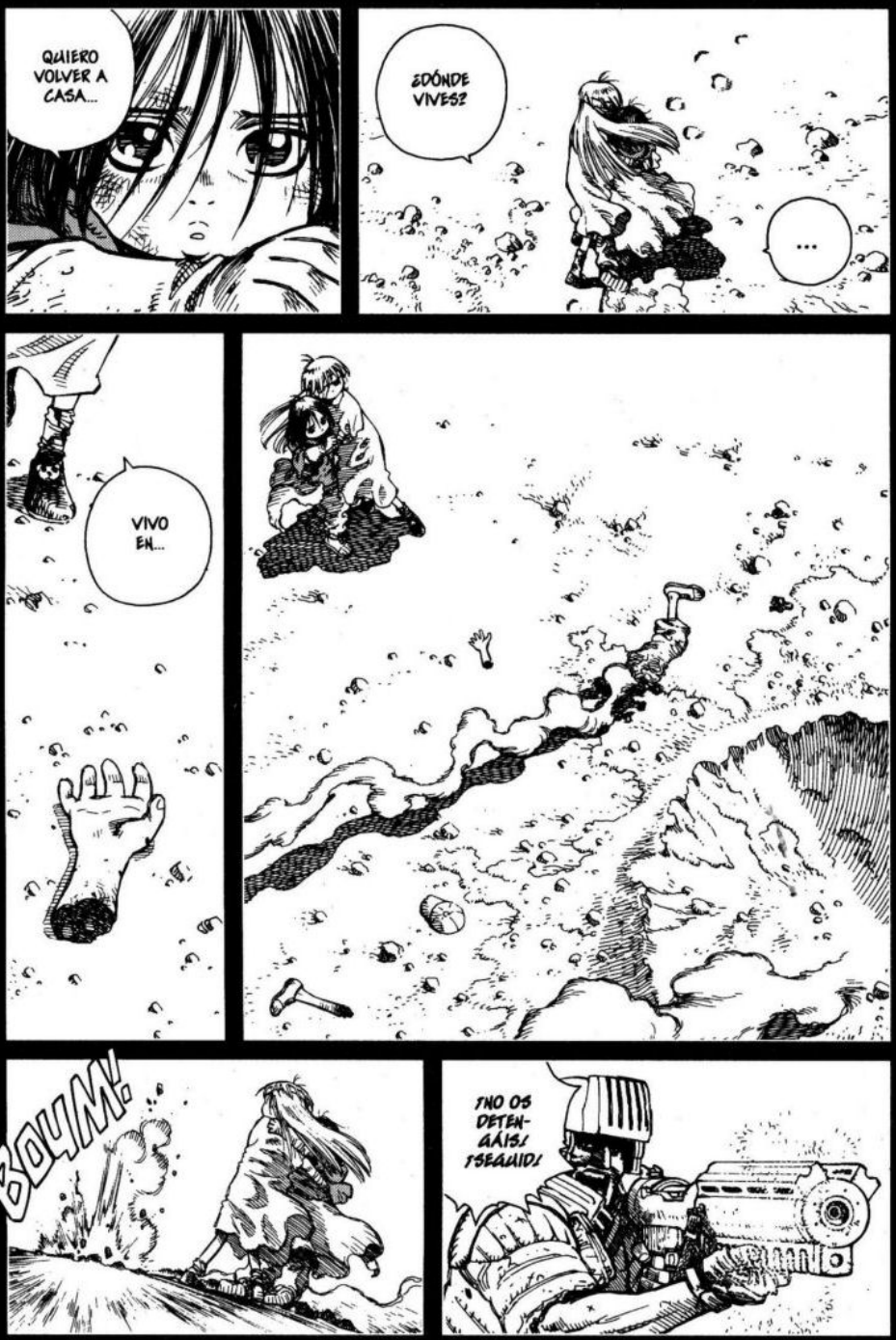
QUIERO VOLVER A CASA...
¿DÓNDE VIVES?
...
VIVO EN...
BOUM!
¡NO OS DETENGÁIS! ¡SEGUID!

ESOS TIPOS QUEMARON MI CASA.
Y A PAPÁ Y MAMÁ.
TAP!
Y A MI HASHEY...
ASÍ SE LLAMABA MI PERRO...
¿HAS TENIDO ALGUNA VEZ UN PERRO?
ERIKA HABLABA SIN CESAR, COMO SI QUISIERA OLVIDAR EL PELIGRO QUE SE CERNÍA A NUESTROS PIES.
PERO CASI HABÍA OLVIDADO SUS PALABRAS...

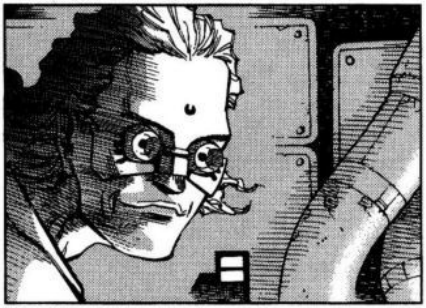

*CROMOSOMA XX: LOS HUMANOS TENEMOS 46 CROMOSOMAS EN CADA CÉLULA. ENTRE ELLOS SE ENCUENTRAN LOS CROMOSOMAS X E Y, QUE DETERMINAN EL SEXO DEL INDIVIDUO. UN INDIVIDUO CON UN CROMOSOMA X Y UN Y ES UN HOMBRE, Y UNO CON DOS CROMOSOMAS X ES UNA MUJER.

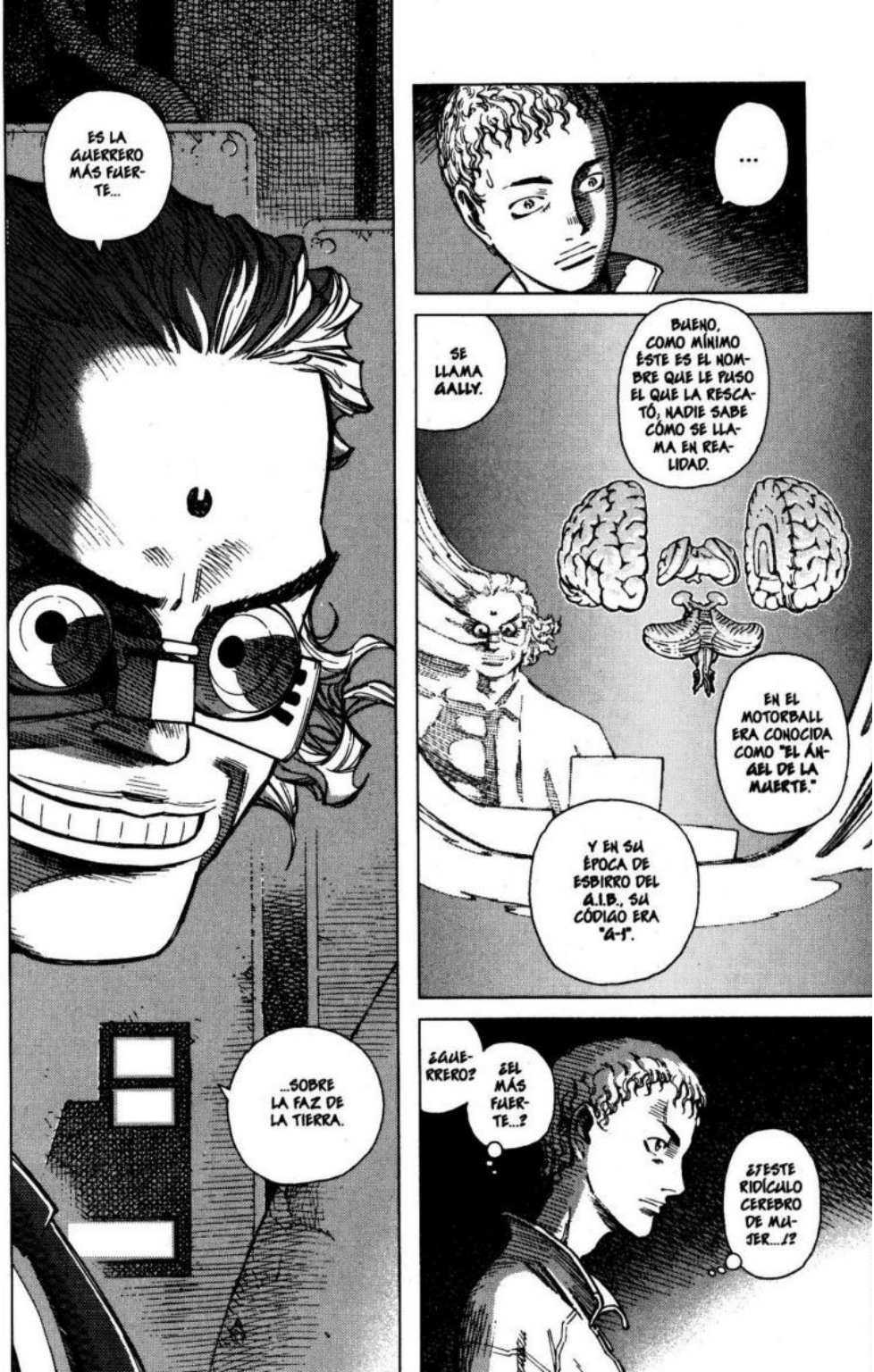
ES LA GUERRERO MÁS FUERTE...
...SOBRE LA FAZ DE LA TIERRA.
...
SE LLAMA GALLY.
BUENO, COMO MÍNIMO ÉSTE ES EL NOMBRE QUE LE PUSO EL QUE LA RESCATÓ, NADIE SABE CÓMO SE LLAMA EN REALIDAD.
EN EL MOTORBALL ERA CONOCIDA COMO "EL ÁNGEL DE LA MUERTE."
Y EN SU ÉPOCA DE ESBIRRO DEL A.I.B., SU CÓDIGO ERA "G-1".
¿GUERRERO?
¿EL MÁS FUERTE...?
¿¿ESTE RIDÍCULO CEREBRO DE MUJER...!?

*CONSULTAR EL TOMO 12 DE GUNNM. NOVA TIENE CHIPS CEREBRALES DE RECAMBIO EN VARIOS SITIOS DE SU CUERPO, COMO EL ESTÓMAGO. DURANTE EL SUEÑO SE REALIZA LA COPIA DE SEGURIDAD DE LOS CONTENIDOS DEL CHIP PRINCIPAL A LOS DISTINTOS CHIPS DE EMERGENCIA, POR LO QUE NOVA TIENE AHORA SÓLO LOS RECUERDOS CORRESPONDIENTES A LA NOCHE ANTERIOR A LA INCURSIÓN DE ALITA EN LA CÁPSULA GRANÍTICA.

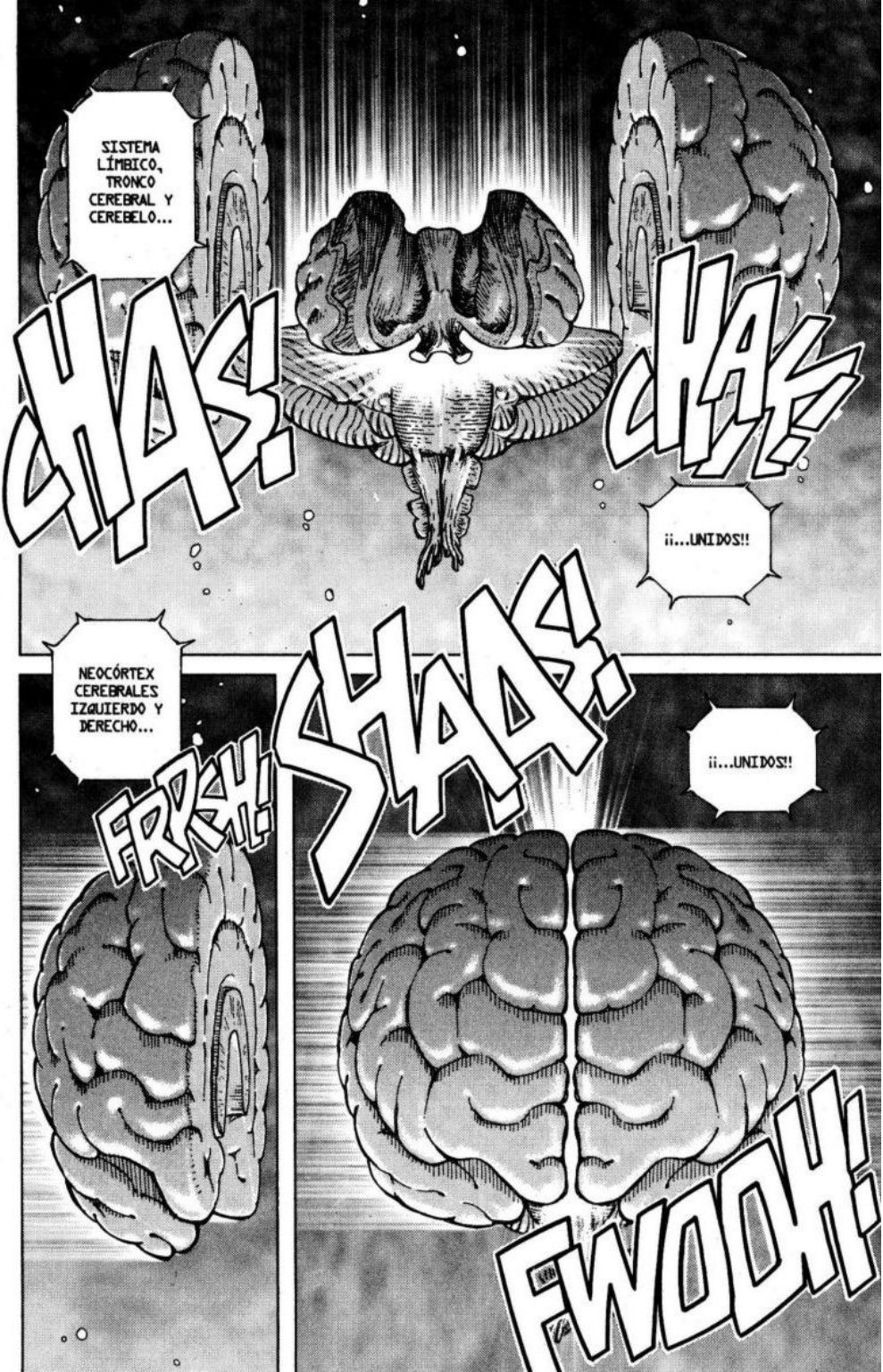
SISTEMA LÍMBICO, TRONCO CEREBRAL Y CEREBELO...
¡HAS!
¡HA!
¡¡...UNIDOS!!
NEOCÓRTEX CEREBRALES IZQUIERDO Y DERECHO...
FRRH!
¡HAS!
¡¡...UNIDOS!!
FWOOH!

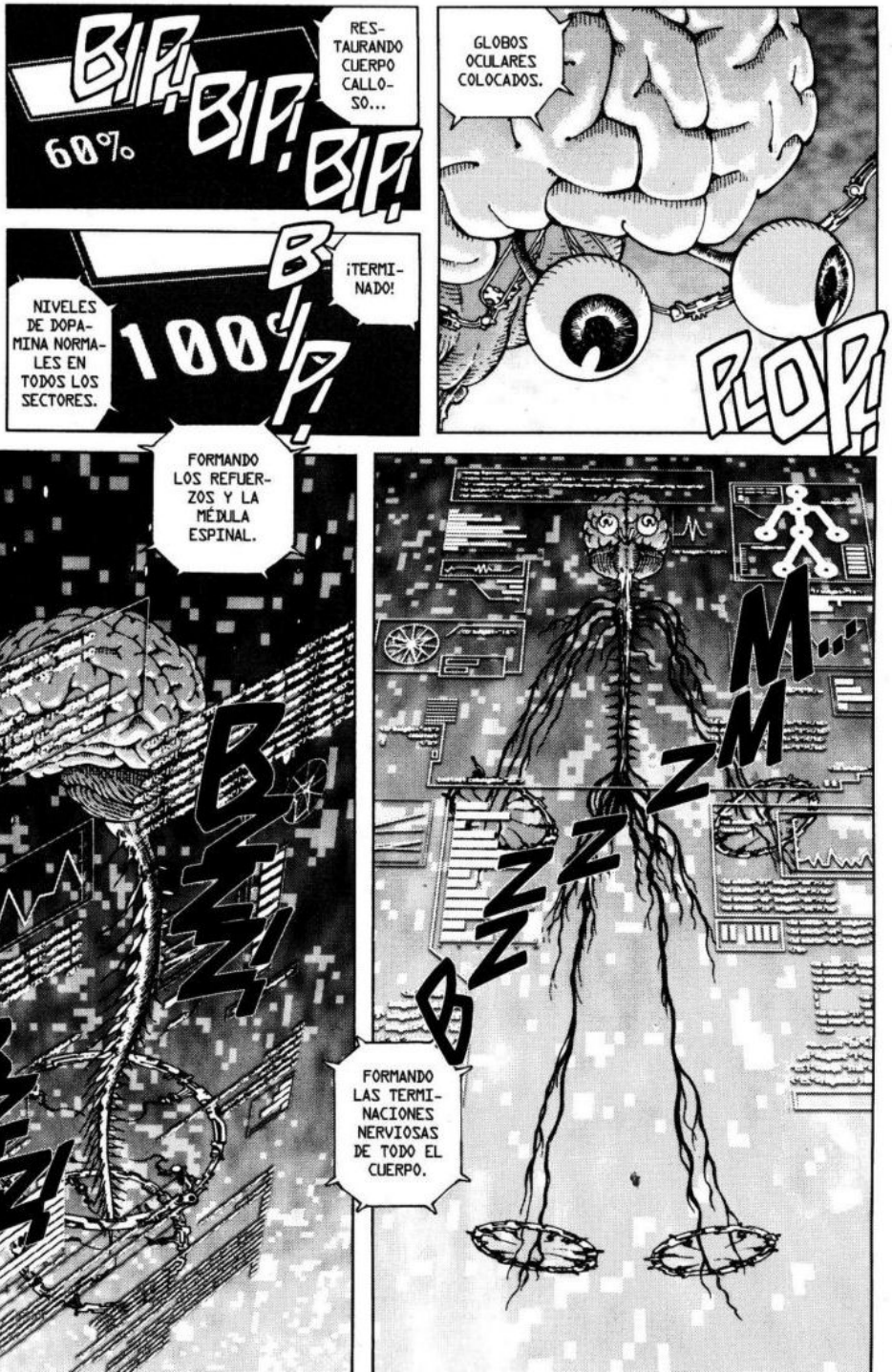
BIP, BIP, BIP,
60%
RES-
TAURANDO
CUERPO
CALLO-
SO...
B
¡TERMI-
NADO!
NIVELES
DE DOPA-
MINA NORMA-
LES EN
TODOS LOS
SECTORES.
100%
BIP!
GLOBOS
OCULARES
COLOCADOS.
PLOP!
FORMANDO
LOS REFUER-
ZOS Y LA
MÉDULA
ESPINAL.
BZZ!
BZZ!
M...
M
Z
Z
Z
Z
FORMANDO
LAS TERMI-
NACIONES
NERVIOSAS
DE TODO EL
CUERPO.

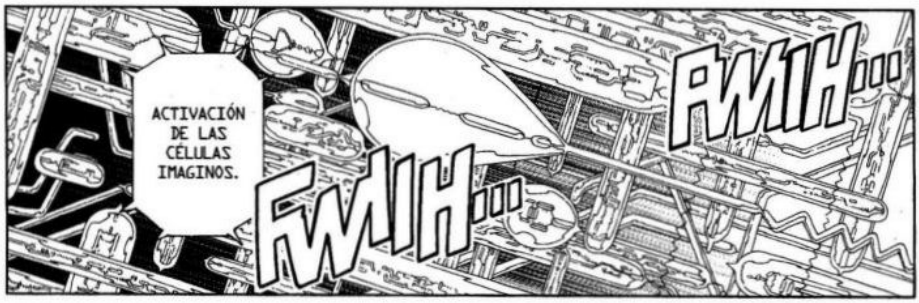
ACTIVACIÓN DE LAS CÉLULAS IMAGINOS.
FWIH...
FWIH...

INCREÍ-BLE...
HACE TIEMPO... EN LA CIUDAD DE LOS DES-PERDICIOS...
CLIK CLIK CLIK CLIK
FORMANDO DISPOSITIVOS DE SOPORTE VITAL...

...ME TOPÉ CON UN CUER-PO CONSTRUIDO GRACIAS A LA NANOTECNOLO-GÍA, LO QUE SE CREE ES EL ORIGEN DEL UNIVERSO...
UN CUERPO FORMADO DE "CÉLULAS BER-SERKER", UN ARMA ESPACIAL IMPOSIBLE DE CONTROLAR.

...A LAS QUE LLAMÉ "IMAGINOS..." ESTE CUERPO SERÁ EL MEJOR QUE JAMÁS PO-DRÍA TENER GALLY...
LAS CÉLULAS BERSERKER ME DIERON IDEAS... PARA DISEÑAR ESTAS CÉLULAS MECÁNICAS...

FRRR!!
FORMANDO LOS MÚSCULOS ESQUELÉTICOS VARIABLES.
LA TEORÍA DE LA ENERGÍA KARMATRÓNICA A NIVEL MICRO ESTÁ CASI COMPLETADA.
PE-RO...
...TODAVÍA FALTA UN LARGO TRECHO PARA COMPLETARLA A NIVEL MACRO.
SHRIKI

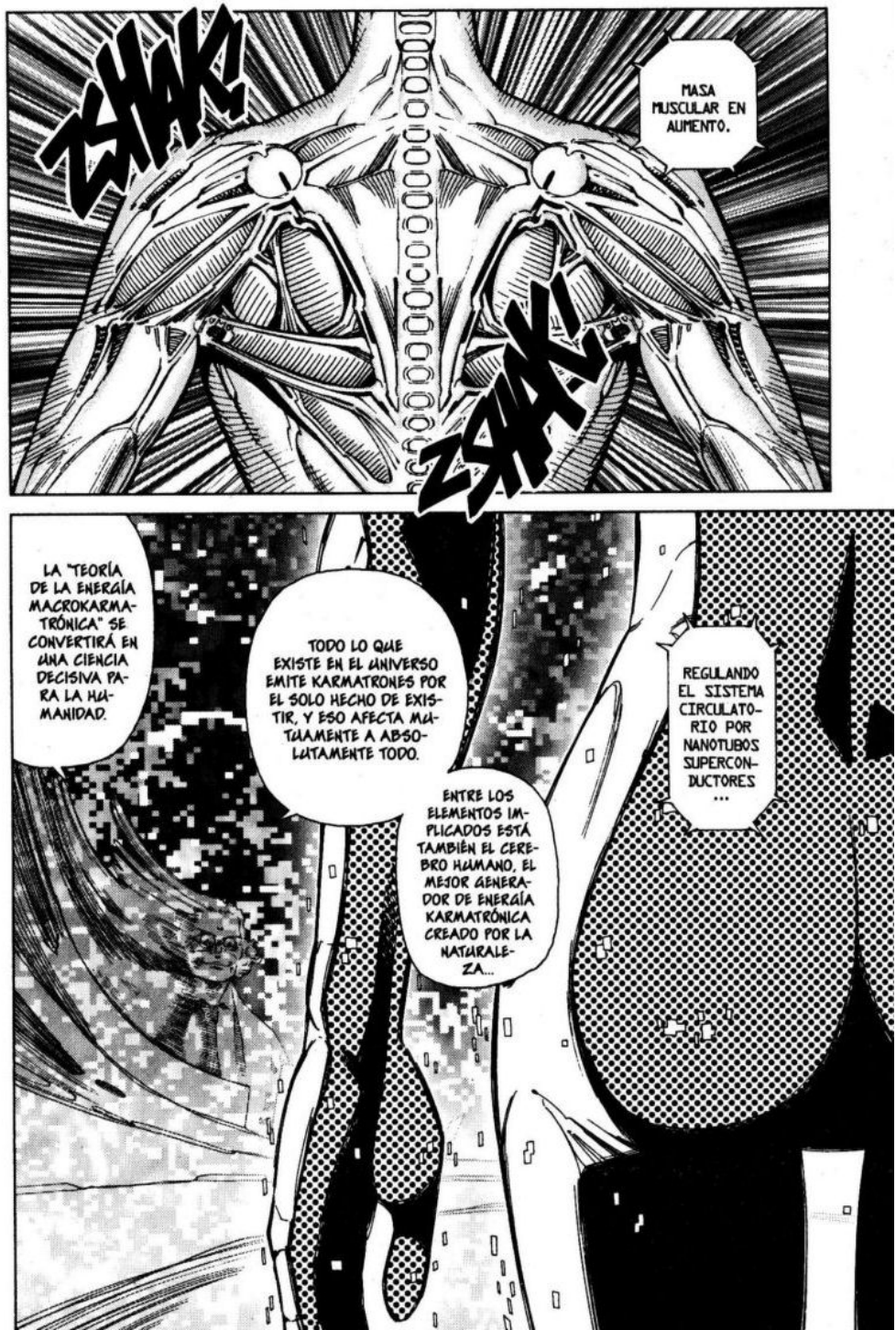
¡SHAK!
MASA MUSCULAR EN AUMENTO.
¡SHAK!
LA "TEORÍA DE LA ENERGÍA MACROKARMATRÓNICA" SE CONVERTIRÁ EN UNA CIENCIA DECISIVA PARA LA HUMANIDAD.
TODO LO QUE EXISTE EN EL UNIVERSO EMITE KARMATRONES POR EL SOLO HECHO DE EXISTIR, Y ESO AFECTA MUTUAMENTE A ABSOLUTAMENTE TODO.
ENTRE LOS ELEMENTOS IMPLICADOS ESTÁ TAMBIÉN EL CEREBRO HUMANO, EL MEJOR GENERADOR DE ENERGÍA KARMATRÓNICA CREADO POR LA NATURALEZA...
REGULANDO EL SISTEMA CIRCULATORIO POR NANOTUBOS SUPERCONDUCTORES ...

Y ESTE CEREBRO... ¿ALLY POSEE UN POTENCIAL KARMATRÓNICO EXTREMADAMENTE RARO.
LE DARÉ UN CUERPO A ESTE CEREBRO Y LO ARROJARÉ AL MUNDO SIN IMPONERLE RESTRICCIÓN ALGUNA...
LAS DECISIONES QUE TOME, LAS ACCIONES QUE REALICE... ¡TODO ELLO GENERARÁ UN DINÁMICO INTERCAMBIO KARMATRÓNICO EN EL MUNDO!
JU, JU, JU, JU... ¡ES DE LO MÁS EMOCIONANTE!
AUNQUE SUS ACCIONES LA LLEVEN A MI MISMO ASESINATO... ESO SERÁ...
...UNA NIMIEDAD EN COMPARACIÓN.
¡ES USTED UN HOMBRE INCREÍBLE, PROFESOR NOVA!
¡JAMÁS HABÍA VISTO A UN ADULTO COMO USTED EN SALEM!

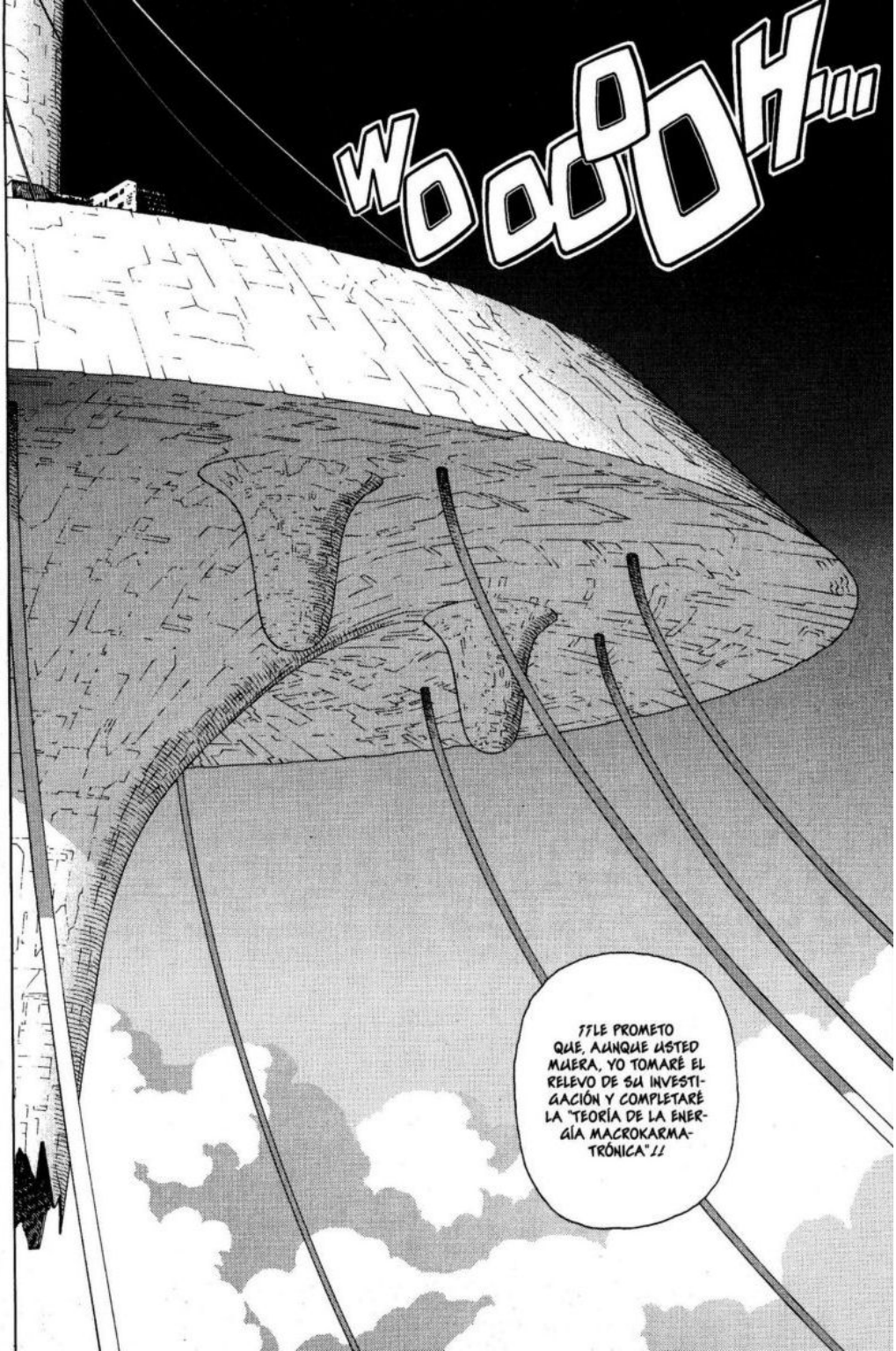
WOOOOH...
//LE PROMETO QUE, AUNQUE USTED MUERA, YO TOMARÉ EL RELEVO DE SU INVESTIGACIÓN Y COMPLETARÉ LA "TEORÍA DE LA ENERGÍA MACROKARMATRÓNICA"//

FIUUUH...
DE REPENTE, ERIKA SE CALLÓ...
...Y LAS DOS DETUVIMOS NUESTRO AVANCE AL UNÍSONO.

SIN DARNOS CUENTA...
...HABÍAMOS RECORRIDO MÁS DE CIEN PASOS SIN QUE OCURRIERA NADA.
PERO NO PODRÍAMOS SEGUIR ADELANTE.
SUPIMOS INSTINTIVAMENTE QUE NO CONSEGUIRÍAMOS DAR UN PASO MÁS SIN CAER EN LA TRAMPA.
AL PRINCIPIO, LAS DUDAS DE ERIKA ME PROVOCARON MIEDO.
UH...
SNIFF...
TENGO MIEDO... ¡ERIKA, ESTOY ASUSTADA!

QUÉ ORGULLO EL DE ERIKA.

EN CAMBIO, YO... NO ERA MÁS QUE UNA NIÑA...

ENTONCES YO NO PODÍA ENTENDERLO.

ERIKA ESTABA LUCHANDO CONTRA LA SOLEDAD Y EL MIEDO.

AVANZAREMOS MIRANDO AL CIELO.
SI LO HACEMOS ASÍ...
...IREMOS JUNTAS AL PARAÍSO CELESTIAL.

UNA VEZ ALLÍ, LE PEDIREMOS AL SEÑOR...
SSSH!
...QUE HAGA CAER LAS DOS LUNAS SOBRE LAS CABEZAS DE ESOS BANDIDOS.
FU UU UHH H!
LAS DOS LUNAS...

AL PRIN-CI-PIO...
...CREÍ DE VERDAD QUE LAS LUNAS ESTABAN CAYENDO.

NO TENGO MÁS QUE RECUERDOS VAGOS E IMPRECISOS SOBRE LO QUE OCURRIÓ LUEGO A NUESTRAS ESPALDAS.

SE DESATÓ UN FURIOSO MOVIMIENTO...
...COMO UN RELÁMPAGO.

THUD!
ZAK!
K-KHAK!
PAK!

BA-NG!

AL DARME CUENTA, LA BATALLA HABÍA TERMINADO...

UNA GUERRERA SE ERGUÍA SOBRE UN MONTÓN DE CADÁVERES.

ASÍ FUE
MI ENCUENTRO
CON EL PANZER
KUNST.

BIP!
BIP!
BIP!
CHARGING COMPL
RECOGNIZE ACTI
BIP!
RECARGA COMPLETA:
ACTIVIDAD DETECTADA
¿CUÁNTO TIEMPO...
...HA PASADO DESDE ESE DÍA?
FUSSSHH...
DESDE ESE DÍA...

¿...HASTA QUÉ PUNTO HE CAMBIADO?

PHASE:02

¿QUÉ HABRÁ OCURRIDO?

¿DÓN-
DE...?
¿DÓNDE
ES-
TOY...?
SIENTO MUCHAS SENSACIONES VIBRAR EN EL FONDO DE MI CEREBRO... ¿QUÉ SERÁN?
SON AVISOS DE ALER-TA DE MIS INS-TINTOS.
ESTÁ OCU-RRIENDO ALGO.
HUELE A SANGRE.

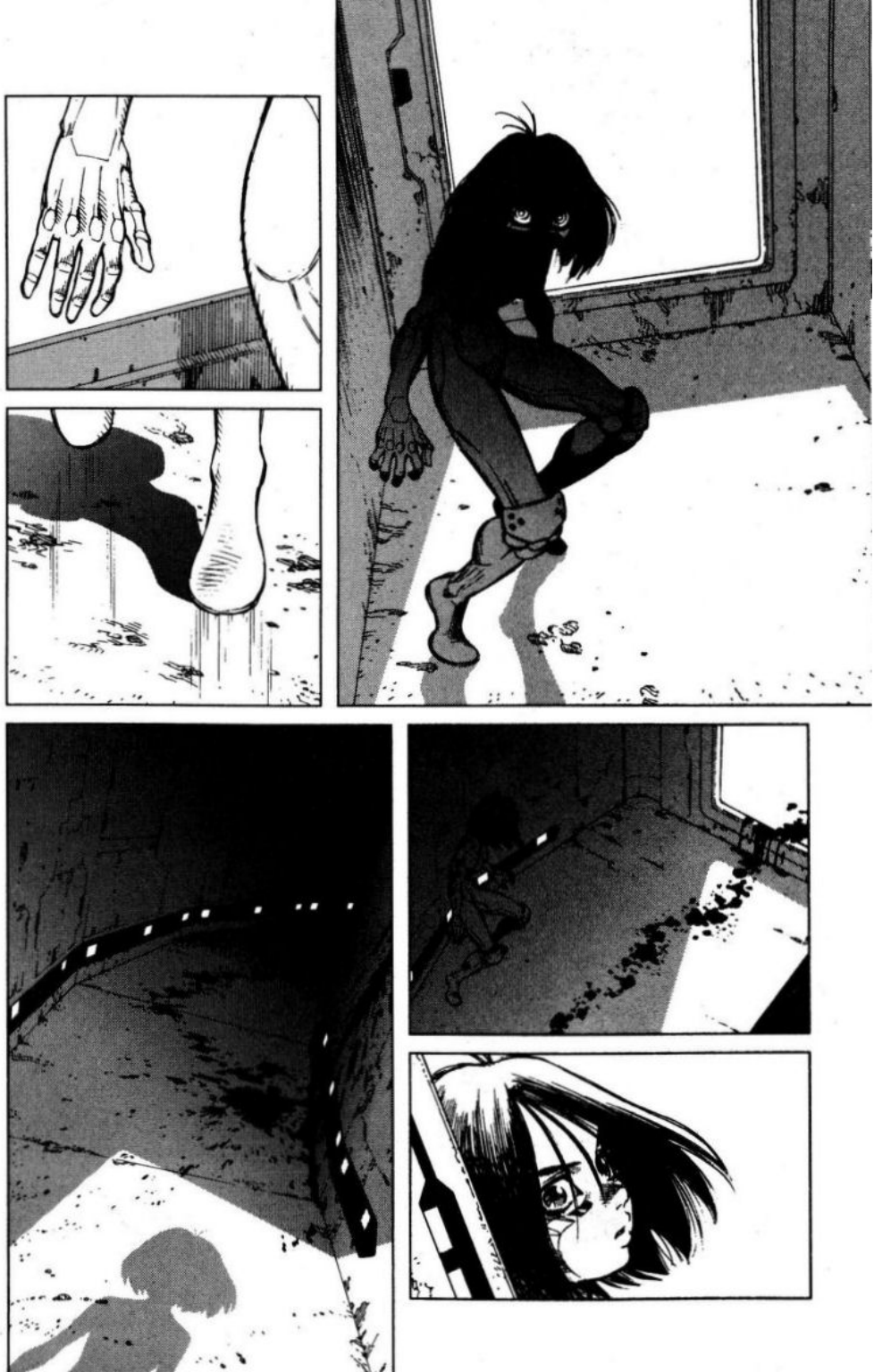

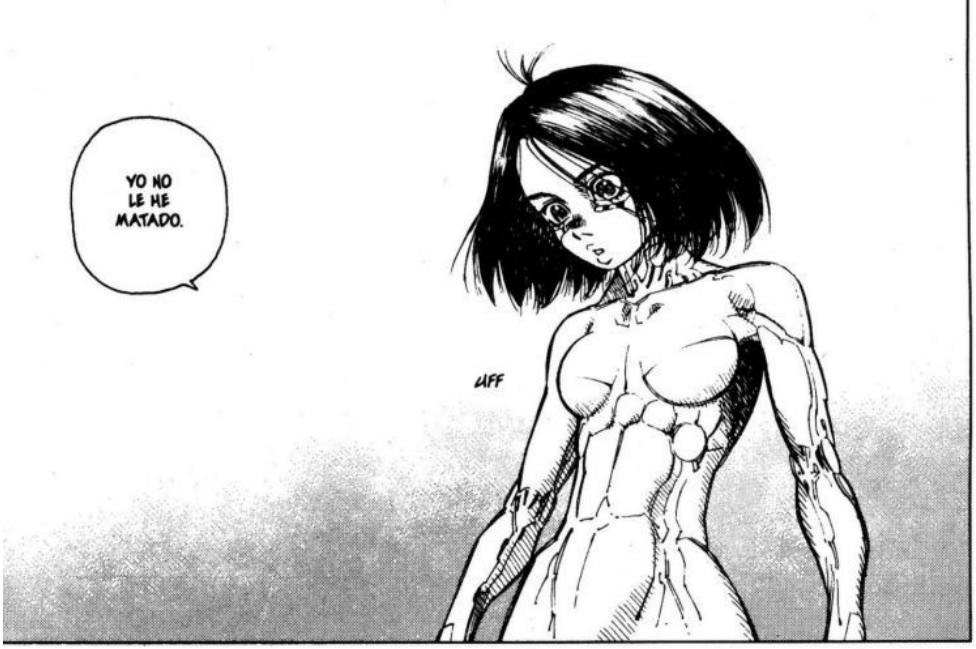
YO NO LE HE MATADO.
UFF

HACE 405 DÍAS QUE ESTÁ MUERTO.
QUÉ MANERA DE ENSAÑARSE...

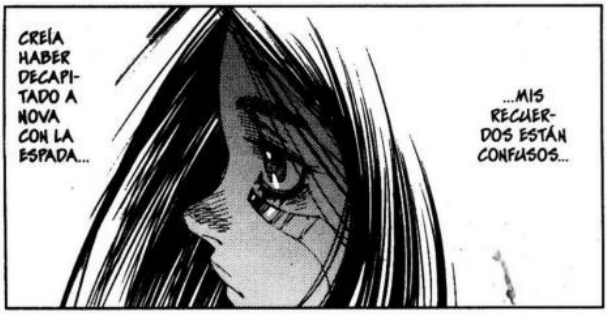
CREÍA HABER DECAPITADO A NOVA CON LA ESPADA...
...MIS RECUERDOS ESTÁN CONFUSOS...

CREO QUE HE ESTADO INCONSCIENTE DURANTE UN LARGO TIEMPO...

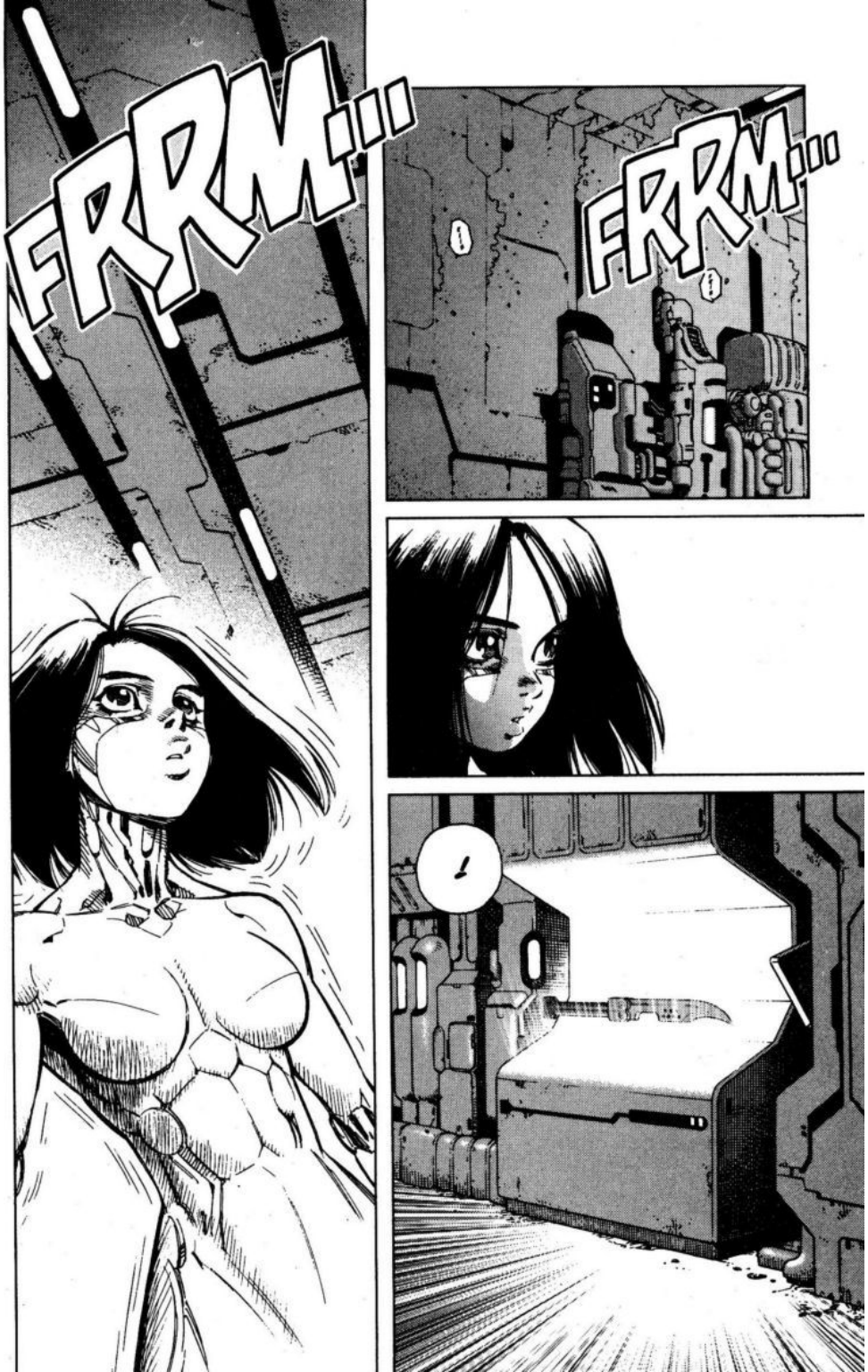
FRRM...
FRRM...
!
!

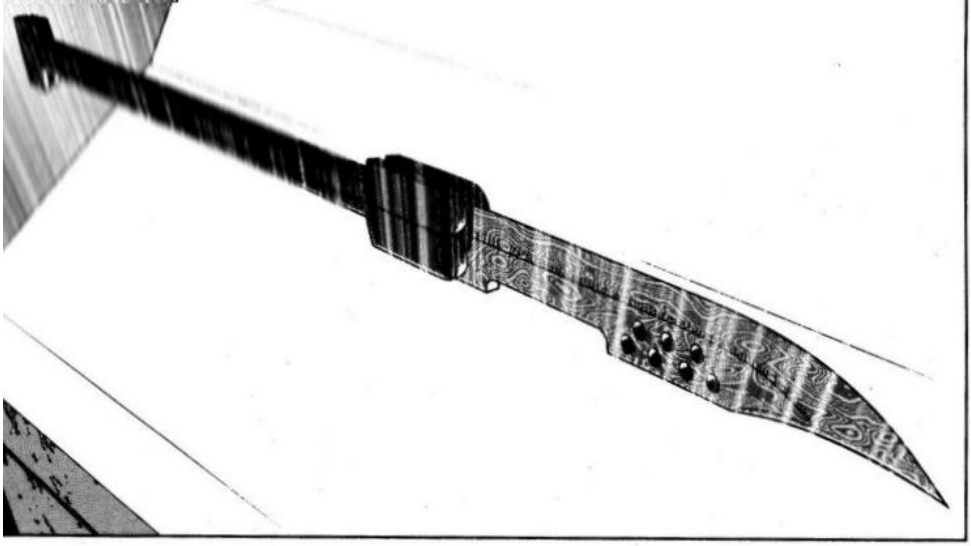

¡LA ESPADA DE DAMASCO!

SSHHH!
¿?

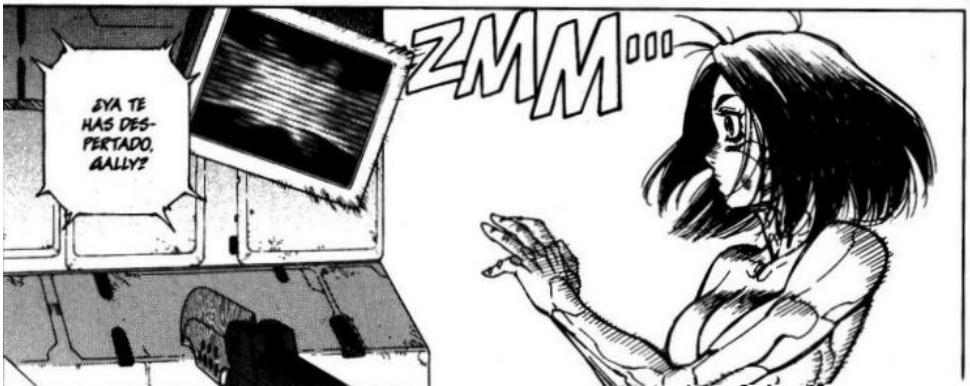
¿YA TE HAS DESPERTADO, GALLY?
ZMMooo

¿¿UUUHHH?
¿TE PREGUNTAS CÓMO ES POSIBLE QUE ESTÉ VIVO SI ME MATASTE EN LA CÚPULA GRANÍTICA?
PUES VERÁS... ¡ES UN SE-CRE-TO!
ES COSA DE LA "MAGIA DE NOVA", YA SABES... ¡JA, JA, JA, JA!
UNA GRABACIÓN...
HE RECONSTRUIDO COMPLETAMENTE TU CEREBRO, QUE HABÍA QUEDADO HECHO AÑICOS EN UNA EXPLOSIÓN, GRACIAS A LA NANOTECNOLOGÍA.
TODOS LOS DAÑOS ESTRUCTURALES HAN SIDO RESTAURADOS, POR LO QUE TU MEMORIA TIENE QUE ESTAR INTACTA.
SI HAY ALGO QUE NO PUEDAS RECORDAR, ES POR CULPA DE BARRERAS PSICOLÓGICAS.

TU CUERPO ES UNA OBRA DE ARTE CREADA MEDIANTE LA CONJUNCIÓN DE TODOS MIS CONOCIMIENTOS DE NANOTECNOLOGÍA.
¡¡ES UN CUERPO IMAGINOS!!

PUEDE SUFRIR CAMBIOS ESTRUCTURALES A NIVEL MOLECULAR CON SÓLO DESEARLO...
Y SU APACIDAD DE ACTUALIZACIÓN Y MEJORA ES INFINITA.

REALIZAREMOS UN TEST SENCILLO DE FUNCIONAMIENTO.

IMAGINA EL COLOR QUE TÚ PREFIERAS.

SHINN!
¿HA CAMBIADO EL COLOR DE TU CUERPO?

PUEDES FIJAR UN COLOR Y HACER QUE EL CUERPO LO MEMORICE.
HAAHH...

INCLUSO ES POSIBLE, CON UN POCO DE PRÁCTICA, CAMUFLARSE EN EL ENTORNO.
¿Y TRANSPARENTE NO...?
QUÉ LÁSTIMA...

LAS CAPACIDADES INICIALES NO SON MUY DISTINTAS AL MODO DE COMBATE DE UN CUERPO BERSERKER.
TAMBIÉN PUEDES USAR PLASMA.

POR CIERTO, TU QUERIDA ESPADA HABÍA QUEDADO HECHA INSERVIBLE POR FATIGA DEL METAL...
¿EH?
...ASÍ QUE LA RECONSTRUÍ CON CÉLULAS IMAGINOS... PERDONA MI OSADÍA.

¿¿CÓMO TE ATREVES...!?
BUENO, TE GARANTIZO QUE NO TE HE COLOCADO NINGÚN TIPO DE MECANISMO LIMITADOR DE TUS ACCIONES O VOLUNTAD.
ERES LIBRE DE HACER LO QUE PLAZCA Y COMO TE PLAZCA...
¿¿PRETENDES QUE ME LO TRAGUE?
PUSSHH.
JUI, JUI, JUI, JUI... NO SÉ EN QUÉ ESTADO ENCONTRARÁS TODO ESTO CUANDO TE DESPIERTES, PERO BUENO.
¡¡BUENA SUERTE!!

¿QUÉ HABRÁ OCURRIDO?
BROOM!
FSHH!
THUMP!

¡COFFF COOOFF!
¡AH, AH, AH, AH!
¡UFFF!
¡BUM!
¡HUYAMOS! ¡TESTÁ AL LLEAAR!!

BWAM!
KRASH!
FRRSS!

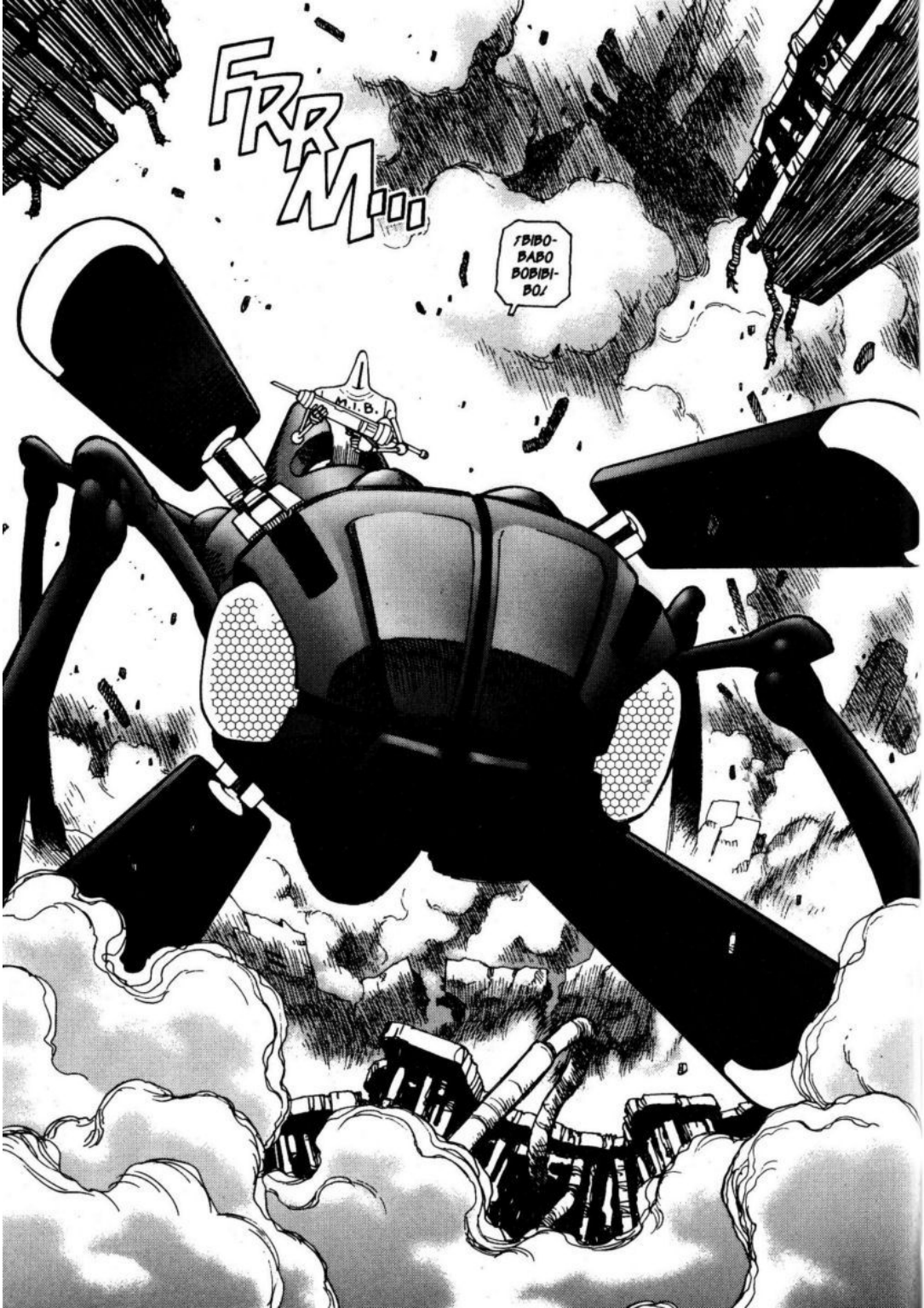
FRRM-OO
¡BIBO-BABO BOBIBI-BO!
M.I.B.

CRASH!
¡UAAHH!
¡KIAAHH!
ZSSH!
...?!
FRRM!

ŠESTAIS
DIENS

ÉSTE ES...
SÍ...EL CYBORA QUE DECÍA JIM.!?
SON MUY JÓVENES... MENOS DE 20 AÑOS.
PERO SI DIJO ALGO DE UN CYBORA DE GUERRA... ¡YO ME IMAGINABA ALGO INCREÍBLE, Y RESULTA QUE ES UNA MUJER!
¡¡NO PARECE TAN FUERTE!!
ES MÁS BAJITA QUE YO...
GRR!
BIBO-BIBO BABO-BIBO.
FRRM!
BIP!
BIP!
CITIZEN CODE:
NOT FIND
FFMM!
ENEMY

¡CYBORG!
¡TUVE A DESTROZAR A ESE ROBOT!
TAP!
¡OOHH! ¡ESTÁ OBEDECIENDO TU ORDEN!
BIBO BIBO.
BABO BABO.

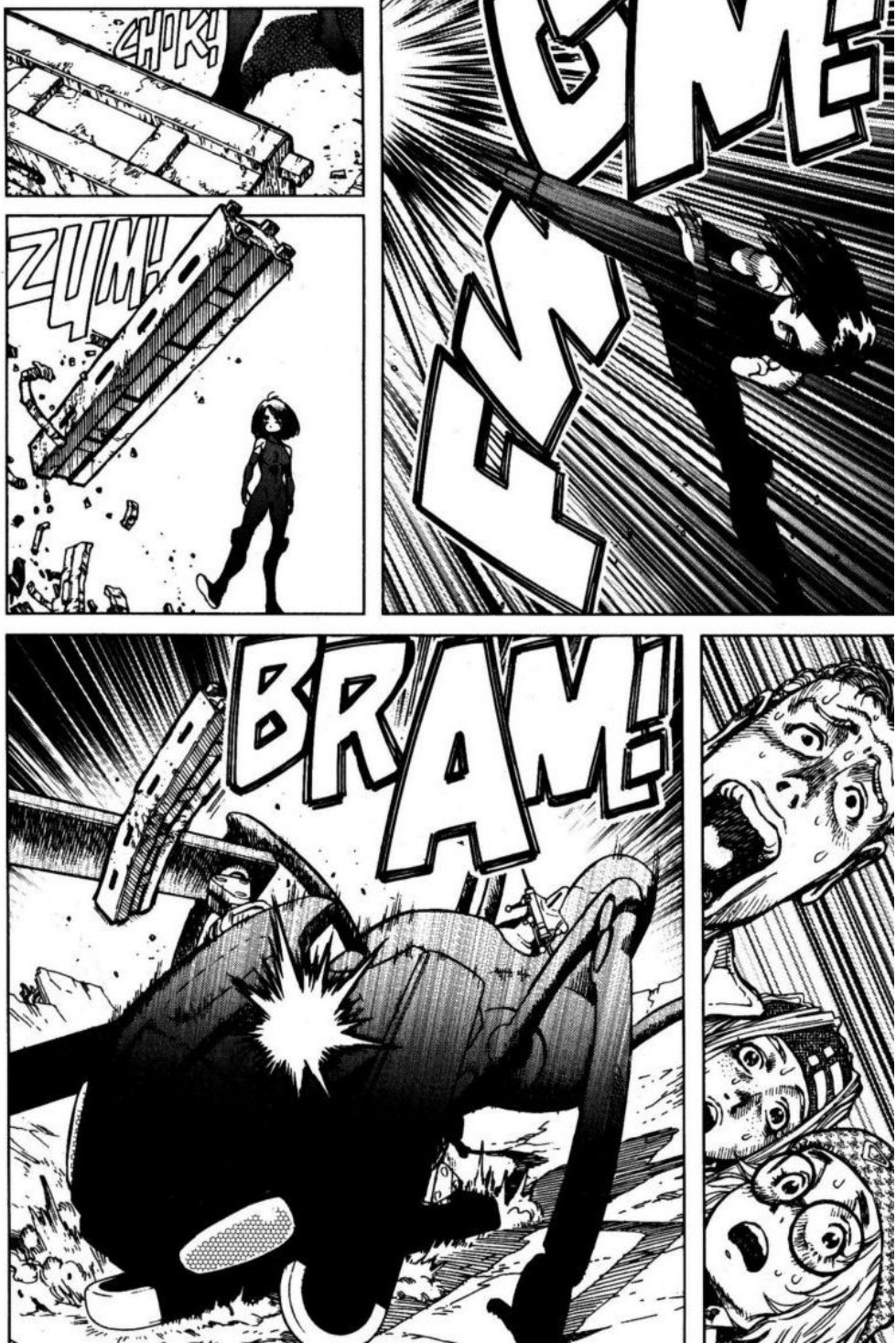
CHIK!
ZUM!
BRAM!

YO SOY TU RIVAL.
¡¡CHAAAHH!!
RASH!
FRRM!
¿¿LO HABÉIS VISTO ??
¡¡QUÉ FUERZA ...!!
FR RM!

SHAS!
ZWU!
THUD!
CRASH!
¡¡LE HA DADO!!
¡AAAAHH!
¿¡EH ...!?

¡NAAHH!
CREK! CREEK!
QUÉ RARO... SI JURARÍA QUE LO HE ESQUIVADO...
SHAS!
FWIIIH!
¡¡HERZ HERHAUEN!!
BRAM!
CRASH!
CRASH!

¡¿QUÉ ES ESTE SONIDO?!
¡¡AAAAH!
FWIIHH H!
CRASH!
TAK!
TAK!
KRRK...

BRAM!
TIENE UNA POTENCIA INCREÍBLE.
EL CUERPO IMAGINOS...
QUÉ POTENCIA DESTRUCTIVA... Y ESO A PESAR DE QUE MI BRAZO ESTABA CASI POR ENTERO EN CONTACTO CON EL MURO, LO QUE HA HECHO QUE LA ONDA VIBRATORIA SE DESPERDIGARA...
AUNQUE...
BIBOBI-BABUBO.
CHOC
¿¡OOOH !?

FRRH!
¡TODAVÍA NO!
¡¡EL CUERPO NO RESPONDE A MIS REACCIONES!!
WMP!
CRASH!
KRE EK!

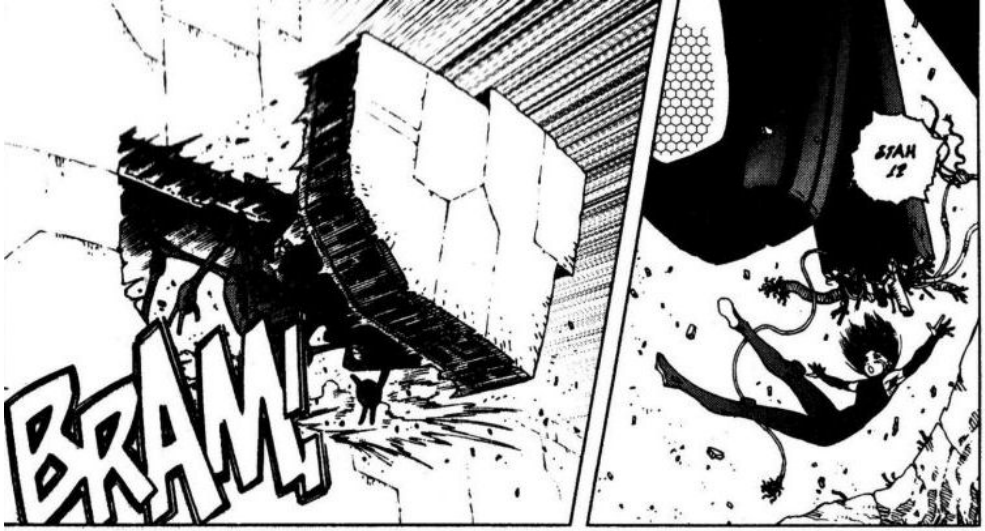
BRAM!
¿¡AH!?

FRRP!

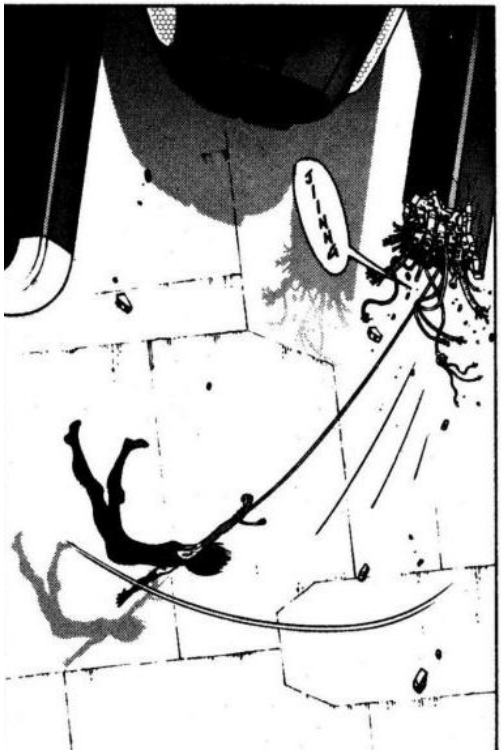
¡¡¡¡¡¡

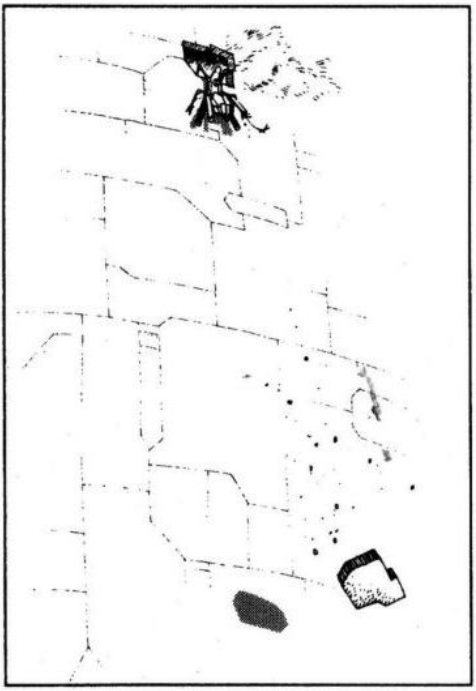

ES... ¡ES ENORME!
¿¿DÓNDE DEMONIOS ESTOY...!?
FIU
UUH...

FWOOH...
¡NO OS SOLTÉIS!
¡ME DUELEN LOS OÍDOS!

¿ESO DE AHÍ ABAJO SON NUBES!?

NO PUEDE SER...
IMPOSIBLE...

RECUERDO LO QUE UNA VEZ ME DIJO MI MAESTRA DE PANZER KUNST, ADEDA.

OYE.
¿HAS TENIDO MIEDO ALGUNA VEZ, GERDA?
...CUALQUIER GUERRERO SIENTE MIEDO.
CUANDO NO DOMINA LA SITUACIÓN EN EL CAMPO DE BATALLA...
EL AUTÉNTICO PELIGRO NO ES EL DE TOPARSE CON UN ENEMIGO.
DEBÉIS RECORDAR MUY BIEN ESTAS PALABRAS.
CLARO.
¿Y QUÉ PODEMOS HACER PARA EVITARLO?
SINO EL DE DEJARSE LLEVAR POR EL MIEDO.

CUANDO OS TOPÉIS CON ALGO QUE NO PODÁIS COMPRENDER, LIMITAOS A ACEPTARLO.
AHHH...

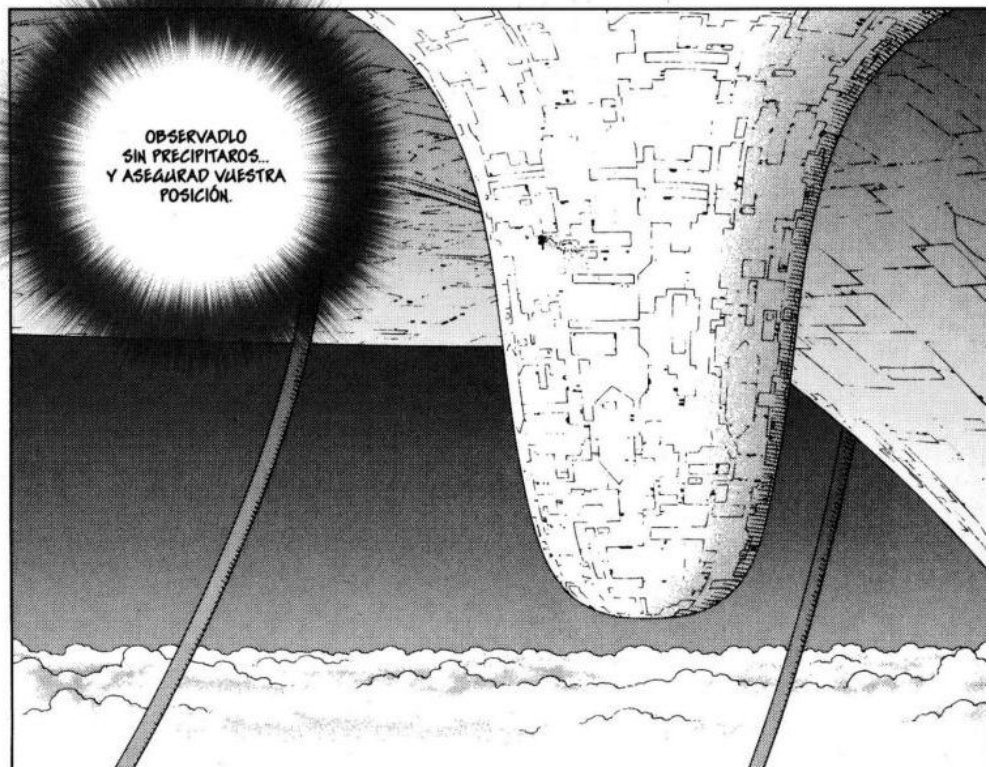
OBSERVADLO SIN PRECIPITAROS... Y ASEGURAD VUESTRA POSICIÓN.

PHASE:03

YO NO SOY UN ROBOT

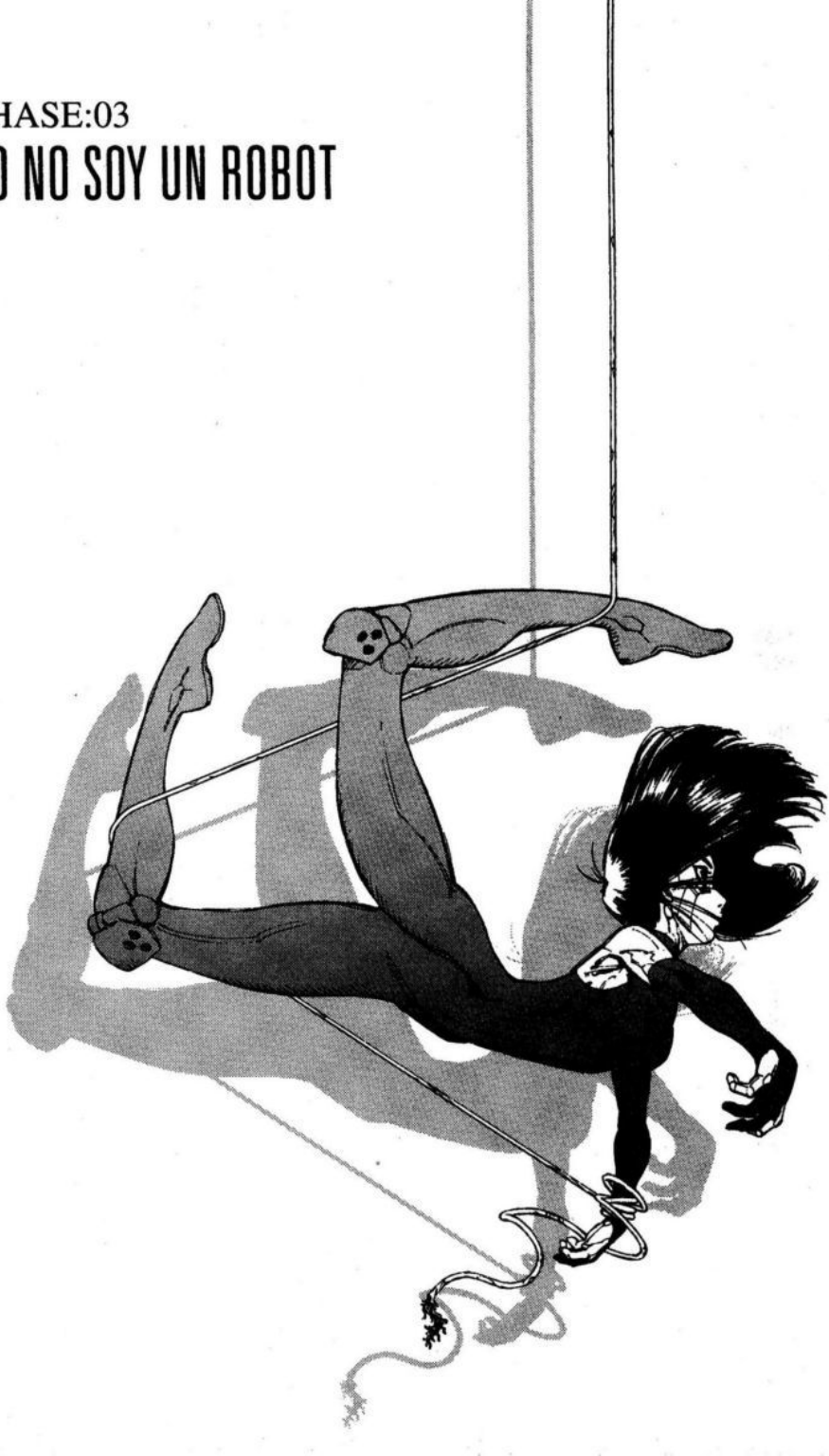

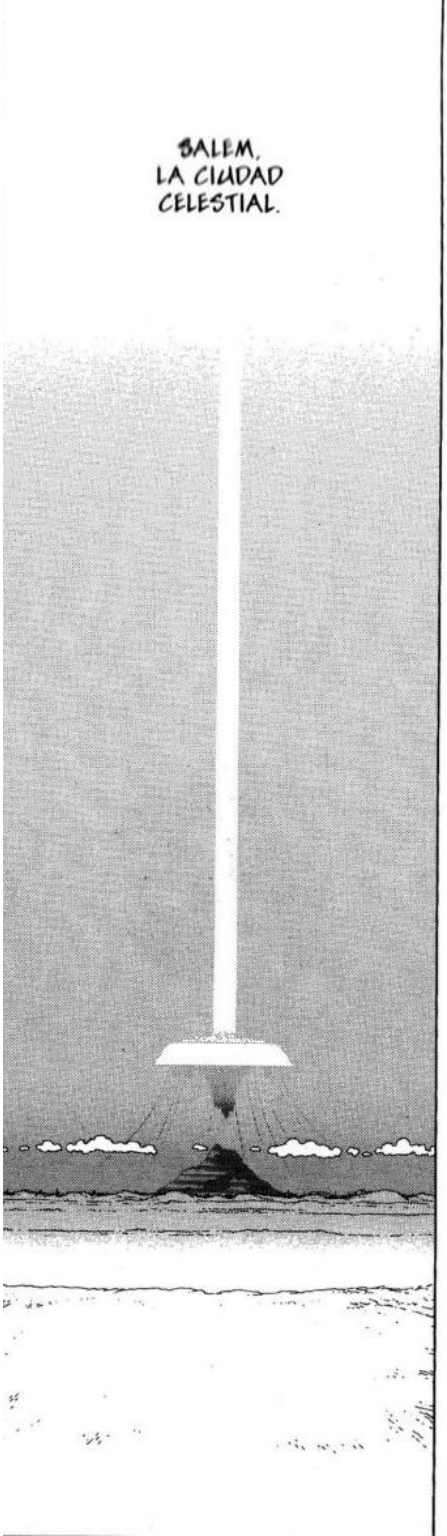
SALEM,
LA CIUDAD
CELESTIAL.

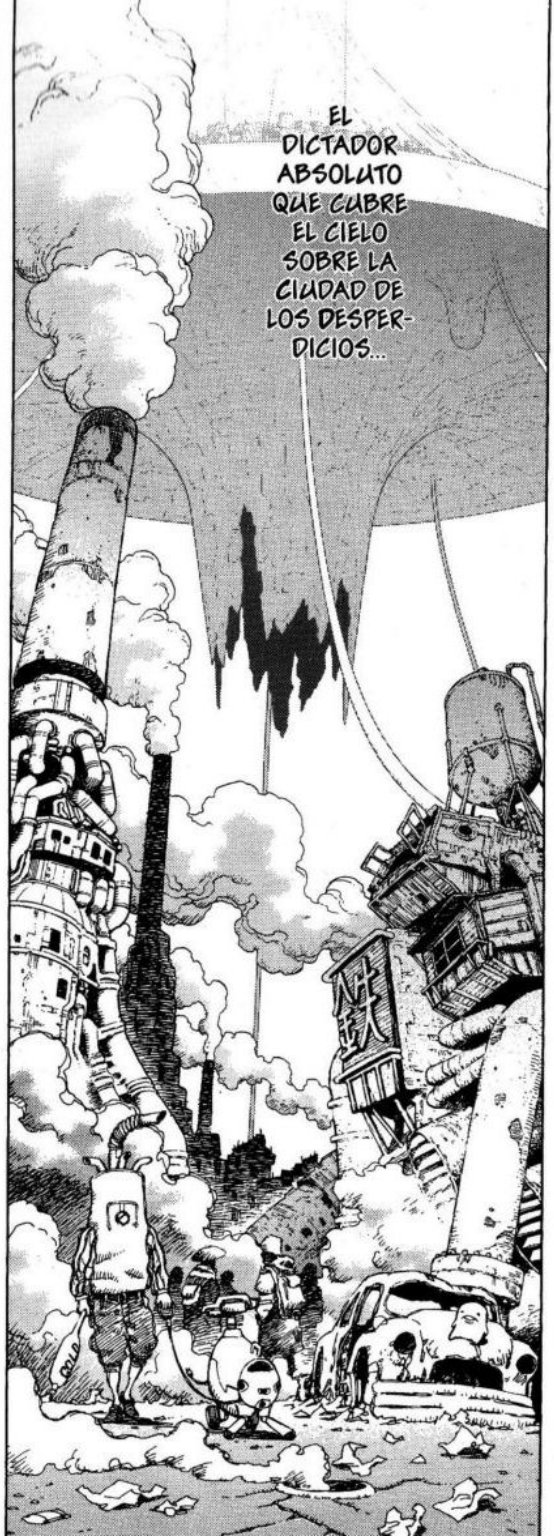
EL
DICTADOR
ABSOLUTO
QUE CUBRE
EL CIELO
SOBRE LA
CIUDAD DE
LOS DESPER-
DICIOS...

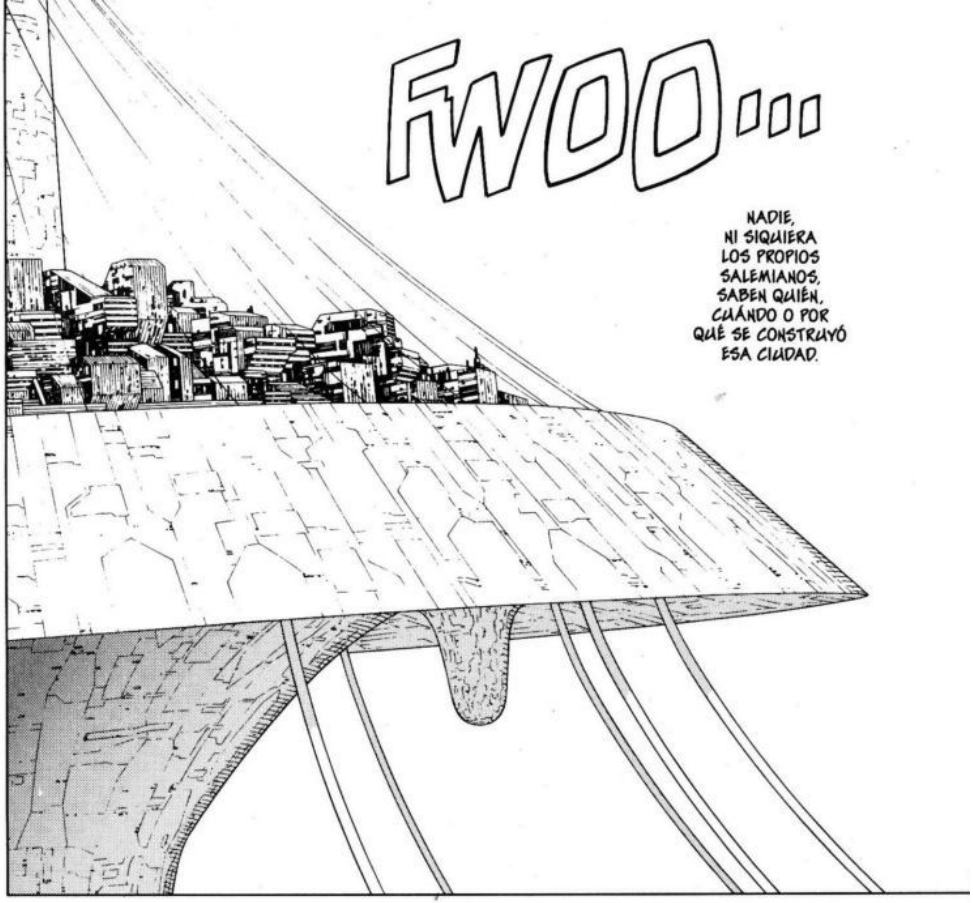
FWOO...
NADIE, NI SIQUIERA LOS PROPIOS SALEMIANOS, SABEN QUIÉN, CUÁNDO O POR QUÉ SE CONSTRUYÓ ESA CIUDAD.

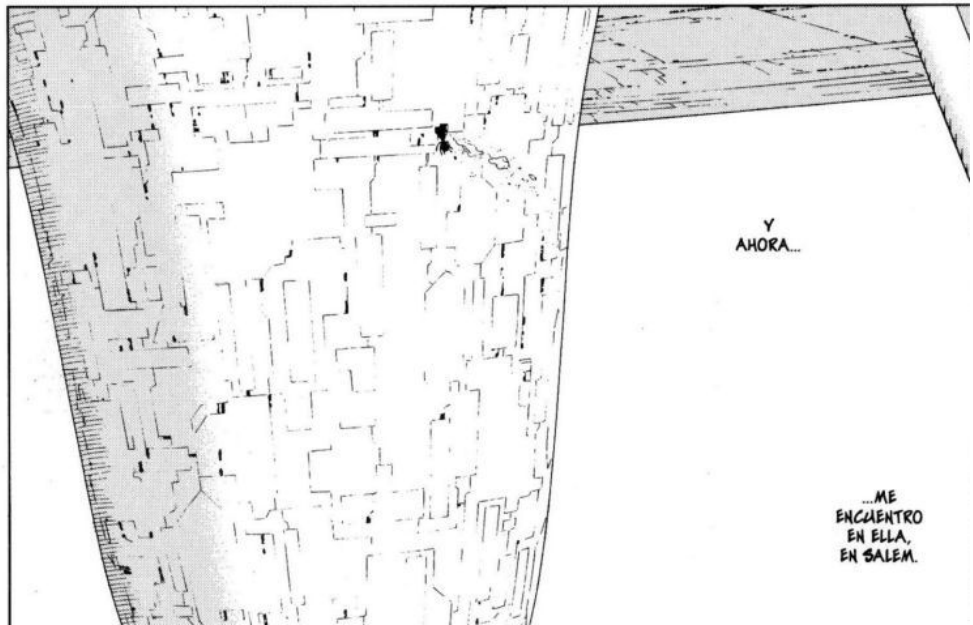
Y AHORA...
...ME ENCUENTRO EN ELLA, EN SALEM.

ZRASH!
RIIKK
ZIU! ZIU!
TAP
M.I.P
BUBI-BIBO

SHAK!
ZSHU
TAK!
GRASH
¡BUBI-BIBO!

WOOOOH...
¿DE VERAS... ESTO ES SALEM...?
RUW... ¿CÓMO ESTARÁ...?
FUUU!
MU... MUY BIEN, CYBORG.
VAMOS.
VEN CONNOSOTROS.
QUÉ FRÍO.
BRR!
ES AIRE EXTERIOR.

CREO QUE... AQUÍ HAY UN MALENTENDIDO...
YO SOY UNA CYBORG...
...PERO NO UN ROBOT.
TU CEREBRO ES HUMANO PERO TU CUERPO MECÁNICO, ¿NO?
LO SABEMOS.
¡¡SOY HUMANA, COMO VOSOTROS!!
...
...PERO QUIZÁ TE PASES UN POCO AL CONSIDERARTE "HUMANA" CUANDO POR TUS VENAS NO CORRE SANGRE ROJA, ¿NO?
VALE, SABEMOS QUE TIENES CONCIENCIA DE TI MISMA...
¡MUÉSTRANOS UNA PRUEBA DE TU "HUMANIDAD"!
OYE.

¿QUE LES MUESTRE UNA PRUEBA...?
QUÉ ARROGANCIA...
SÓLO ES CAPAZ DE DECIR ESTO PORQUE NO DUDA EN ABSOLUTO DE ELLA MISMA.
YO TENGO FE EN QUE SOY HUMANA.
Y ESO ES SUFICIENTE.
¿PERO QUÉ DICE?
¿ESA ESO LE LLAMA UNA PRUEBA!?
¡OYE, TÍA! ¿DÓNDE VAS!?

NO ESTOY OBLIGADA A PERMANECER CON VOSOTROS.
YO CREO EN ALGO INCIERTO...
LA FE.
AHÍ ESTÁ LA PRUEBA DE QUE SOY HUMANA.
PA... ¡PAM! ¿QUÉ TE PASA? ¡EH!
QU... ¿¿QUÉ HACEMOS!?
POC!

ES UN TIPO DE MAL DE ALTURA CAUSADO POR EL SÚBITO CAMBIO DE PRESIÓN.
LO MEJOR SERÁ LLEVARLA ENSEGUIDA A UN LUGAR SEGURO.
¿VENDRÁS CON NOSOTROS, CYBORA?
YO NO ME LLAMO "CYBORA".
SOY GALLY.
VALE.
YO SOY NORA... NORA LAFARGE...
Y YO DAVID FRANK.
Y ELLA ES PAM MAHANN.

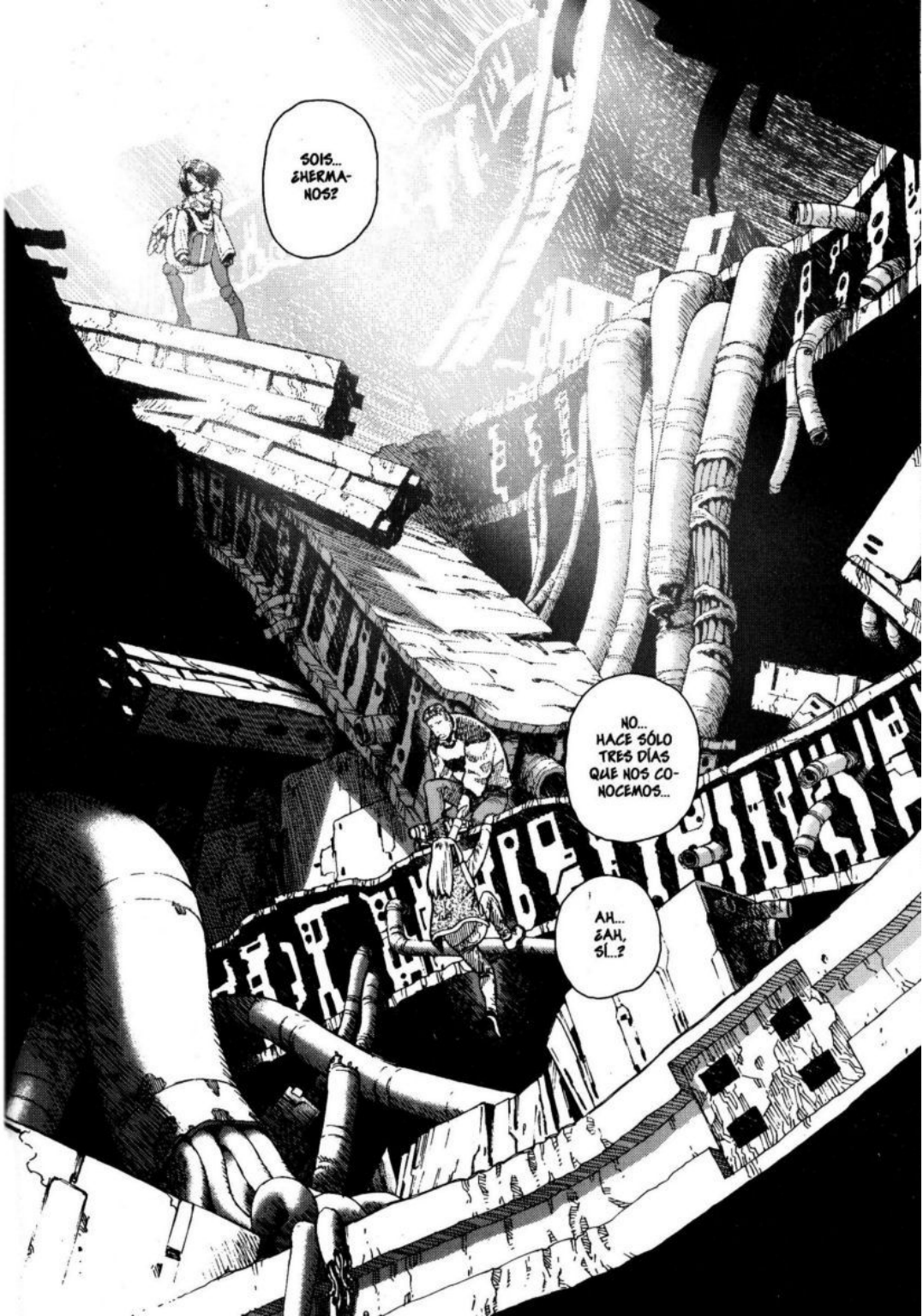
SOIS... ¿HERMANOS?
NO... HACE SÓLO TRES DÍAS QUE NOS CONOCEMOS...
AH... ¿AH, SÍ...?

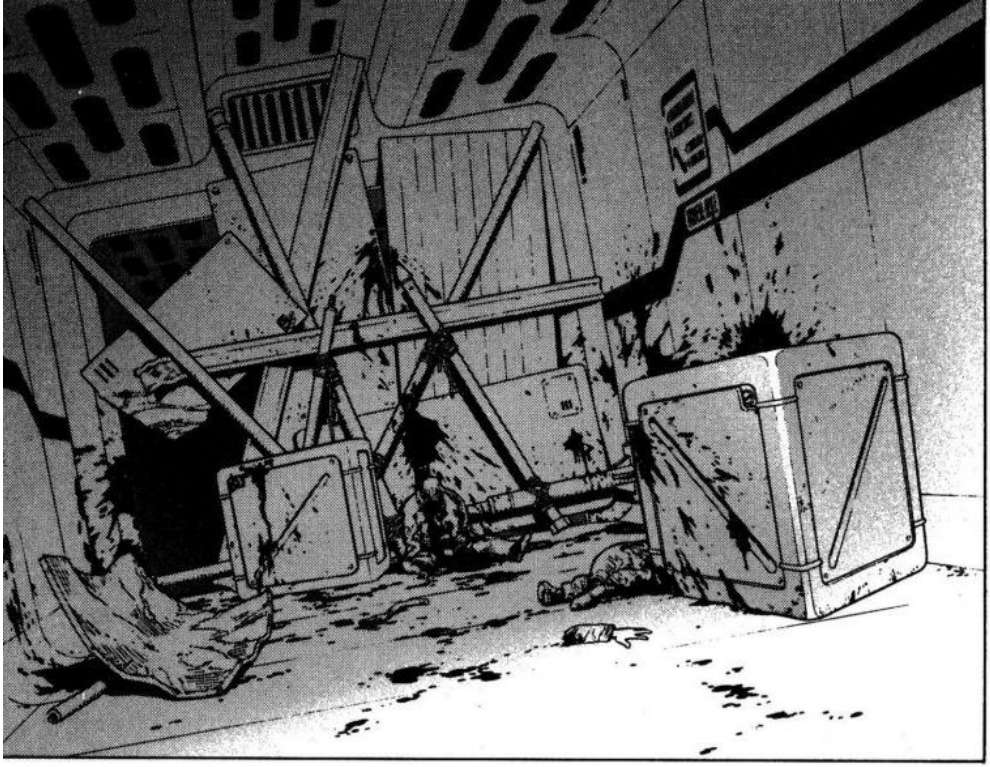

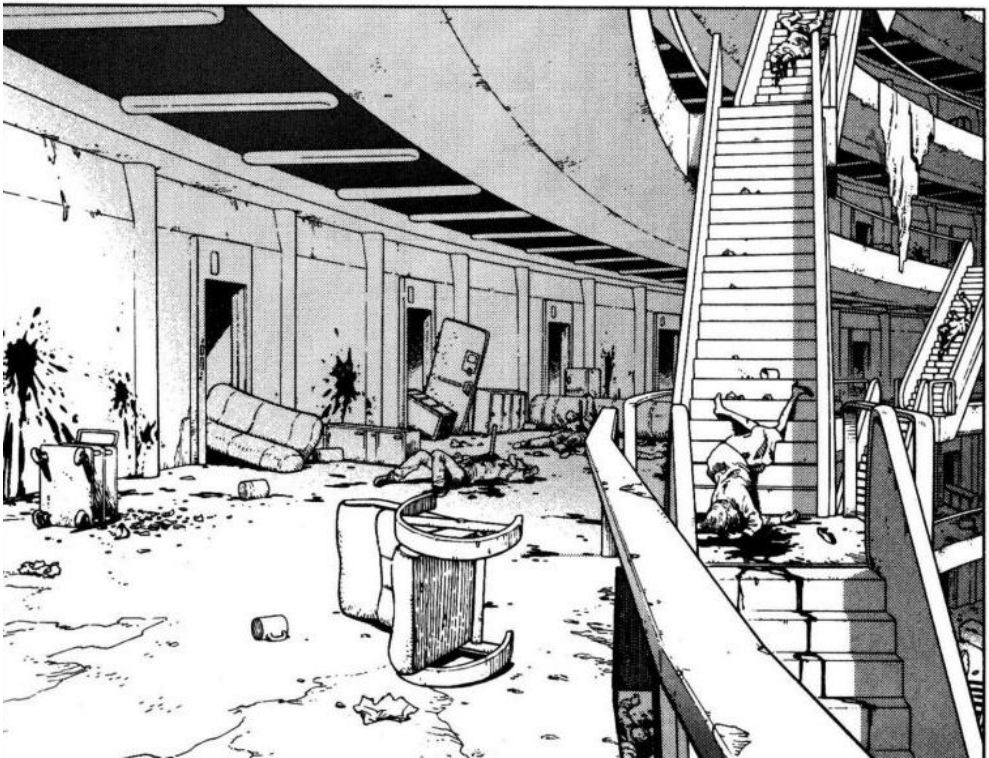

¿¿QUÉ HA PASADO AQUÍ ...!?

SALEM ESTÁ EN APUROS...
NECESITAMOS DE TU FUERZA.

TE CONTAREMOS LOS DETALLES CUANDO CONOZCAS A NUESTRO LÍDER.

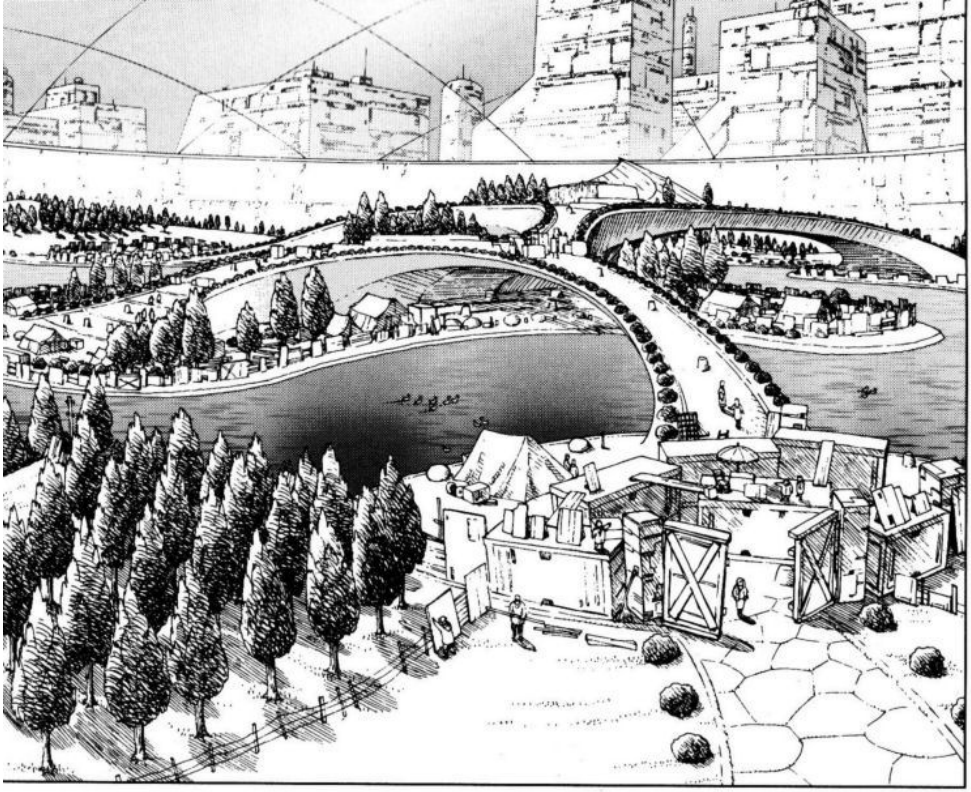

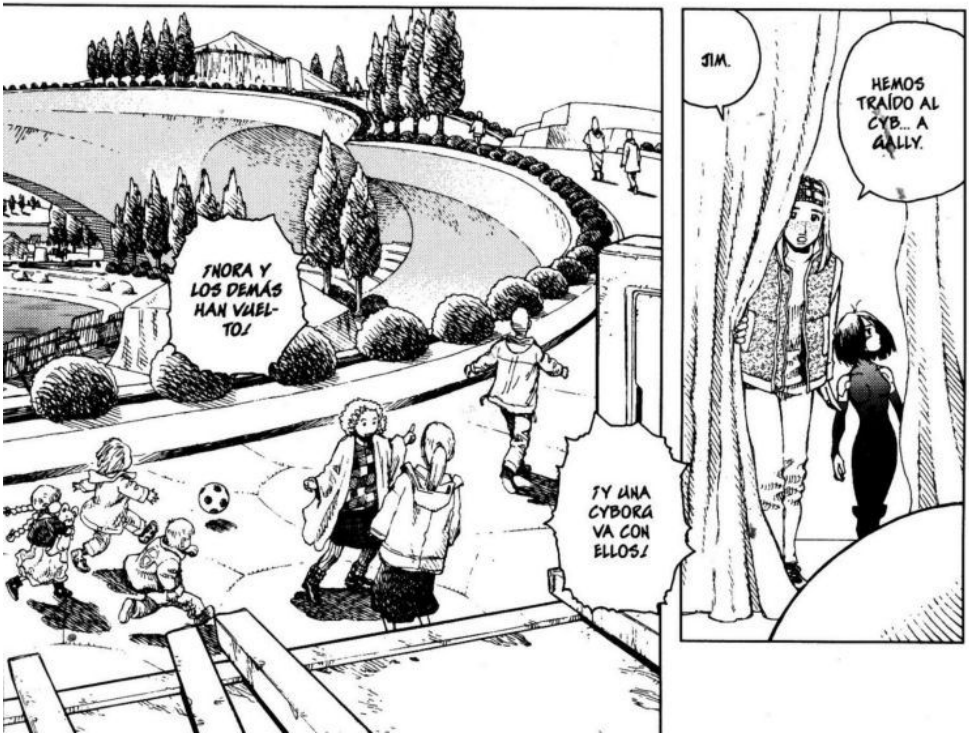
¡AHORA Y LOS DEMÁS HAN VUELTO!
¡Y UNA CYBORG VA CON ELLOS!
JIM.
HEMOS TRAÍDO AL CYB... A GALLY.

ESPERA UN SEGUNDO...
AHORA NO PUEDO DEJAR ESTO.
CLEC CLEC

UAU...
¿ES DE VERDAD?
¿QUÉ COMERÁ?
¿LE SALEN RAYOS DE LOS OJOS?
¡NO EMPUJES!

NO HAY MÁS QUE NIÑOS...

¡AH! ¡HA MIRADO HACIA AQUÍ!
¡¡ESCONDEOS!!

UFF...
NYEEK...

NYEEK!

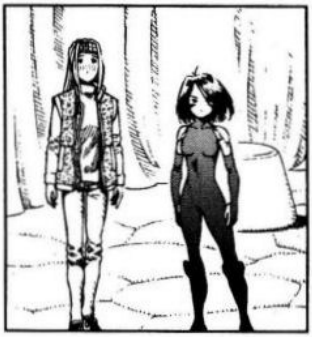

GLUB!

VAYA...
TE NOTO DISTINTA A CUANDO TE VI EN EL LABORATORIO.

¡CHICOS!
¿ALLY ES UNA CYBORG VENIDA DE LA SUPERFICIE, PERO...
¡¡...TIENE "CEREBRO"!!
SOUS
¡¡LO QUE SIGNIFICA QUE ES DE LOS NUESTROS!!
OHHH!
¡TIENE CEREBRO!
¡TIENE CEREBRO!

ME LLAMO JIM ROSCOE.
ZZP!
¿CÓMO QUE SOY "DE LOS VUESTROS"?
YO ESTUVE PRESENTE EN EL LABORATORIO MIENTRAS EL DOCTOR NOVA RECONSTRUÍA TU CEREBRO Y LO VI TODO.
¿CONOCE A NOVA?
¡TIENE CEREBRO!
¡TIENE CEREBRO!
Y SÉ DE BUENA TINTA QUE TIENES CEREBRO.
AL CONTRARIO QUE LOS ADULTOS DE SALEM.
ERES DE LOS NUESTROS.

¿ENTONCES CONOCÉIS...
...EL SECRETO DE LOS SALEMIANOS?

AHORA... YA NO ES NINGÚN SECRETO.

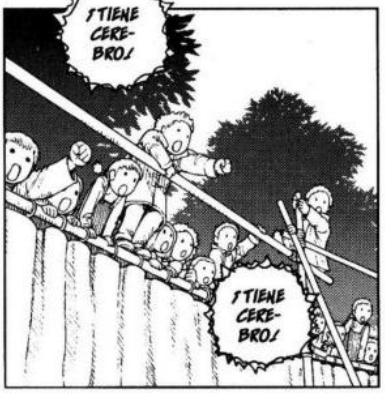
¡TIENE CEREBRO!
¡TIENE CEREBRO!

YA ENTIENDO...

¿YA ESTÁS MEJOR, PAM?
SÍ.
TODO EMPEZÓ CON ESA EMISIÓN...
EN UNA SEMANA, HA CAMBIADO ABSOLUTAMENTE TODO...
FUE JUSTO AL TERMINAR CON LA FORMACIÓN DE TU CUERPO.
NYAM!
HACE UNA SEMANA, EL PROFESOR NOVA PIRATEÓ LA RED DE EMISIÓN DE LAS PANTALLAS QUE SE ENCUENTRAN POR TODO SALEM.

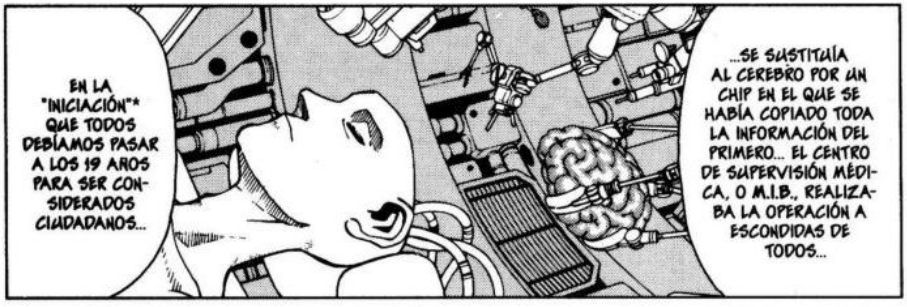

*INICIACIÓN: CEREMONIA POR LA QUE DEBE UNO PASAR PARA SER BIENVENIDO COMO MIEMBRO DE PLENO DERECHO EN UNA SOCIEDAD O COLECTIVO. UNA CEREMONIA DE MAYORÍA DE EDAD, POR EJEMPLO, ENTRARÍA EN ESTA CATEGORÍA.

Y MATÉ AL PROFESOR NOVA.
DESCUBRÍ QUE TAMBIÉN ÉL TENÍA UN CHIP EN LA CABEZA.
SUFRÍ UNA FUERTE IMPRESIÓN.
PERO... POR FIN HE DESCUBIERTO LO QUE EN VERDAD QUISE HACER... HASTA ESE MOMENTO...
...ESTABA CONFUSO Y NO PODÍA COMPRENDERLO.
...
FÍJATE...

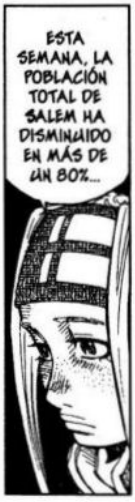

*OFF-LINE: ESTADO EN EL QUE LOS VÍNCULOS CON EL SISTEMA CENTRAL ESTÁN CORTADOS Y SE FUNCIONA INDEPENDIENTEMENTE.

*CCM: ABREVIATURA DE CHILD CARE MANAGER (SUPERVISOR DE CUIDADOS INFANTILES)
CCU: ABREVIATURA DE CHILD CARE UNIT (UNIDAD DE CUIDADOS INFANTILES)

VOY A BUSCAR A MI AMIGA.
ELLA ES UNA CIUDADANA DE SALEM... TIENE UN CHIP EN LUGAR DE CEREBRO.
PERO FUE CAPAZ DE ROMPER LAS NORMAS DE SALEM PARA SALVAR MI VIDA.
PARA MÍ... TENER UN CHIP O UN CEREBRO... NO TIENE POR QUÉ DETERMINAR LA CONDICIÓN HUMANA.
¿ENTONCES QUÉ ES UN SER HUMANO?
VAMOS, ILUMÍNANOS.
DANOS ALGO A LO QUE AFERRARNOS.

¿SERÁN CAPACES DE COMPRENDERLO...?
¿ENTENDERÁN QUE AUNQUE ALGUIEN TENGA UN CEREBRO NATURAL, PUEDE DEJARSE MANIPULAR POR OTROS Y CONVERTIRSE EN UNA BESTIA SANGUINARIA...?
¿QUE CUANDO ALGUIEN LE VUELVE LA ESPALDA A LAS CONTRADICCIONES O A LAS DIFICULTADES, SE PIERDE A SÍ MISMO?
¿COMPRENDERÁN QUE EL HECHO DE "SER HUMANO..." NO ES MÁS QUE UN "ESTADO" EN EL QUE UNO NO ESCAPA A LAS FLUCTUACIONES Y LAS DUDAS?

NO SOY YO QUIEN DEBERÍA ENSEÑÁROSLO...

VOSOTROS MISMOS DEBÉIS ENCONTRAR UNA RESPUESTA QUE OS SATISFAGA.

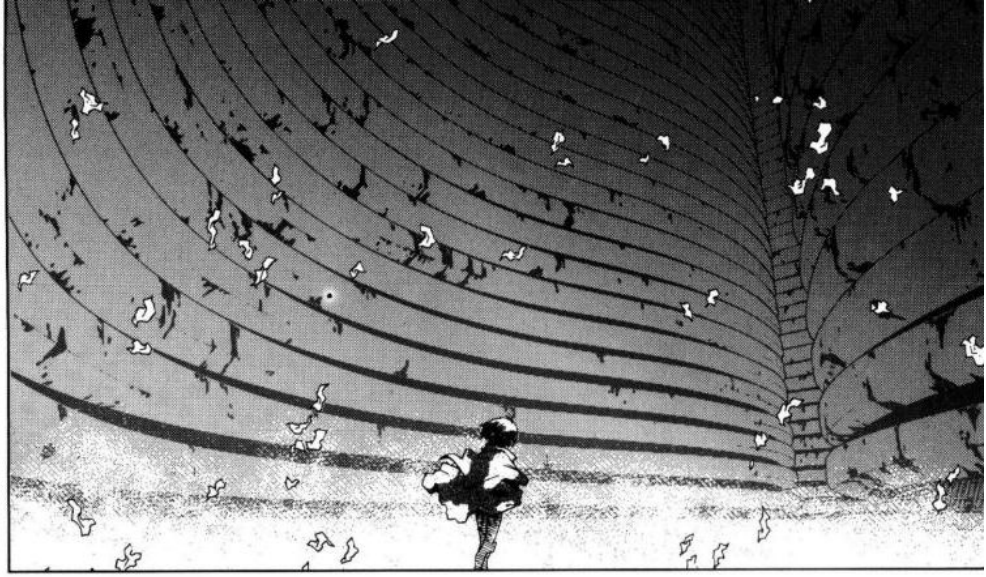

TODO SE HA VUELTO LOCO...

ME PREGUNTO... QUÉ SERÁ DE SALEM...

¿Y DE ESOS NIÑOS...?

AUNQUE NO ES DE MI INCUMBENCIA...

¡¡ESPERA!!

NO TRATÉIS DE DETENERME: NO CONSEGUIRÉIS NADA.

U.F.

U.F.

NO ES ESO...

JIM ME HA DICHO QUE... TE MUESTRE EL CAMINO...
OYE, TÚ NO TIENES POR QUÉ VENIR.
ES QUE...
¿ESTÁS SEGURO, JIM?
NO HABÍA PREVISTO QUE NO QUERRÍA UNIRSE A NUESTRA CAUSA...
PERO TODAVÍA TENGO UN AS EN LA MANGA.
ER... NO ME REFIERO A ESO...
¿SEGURO QUE NORA NO ESTÁ EN PELIGRO? QUIZÁ DEBERÍA IR YO TAMBIÉN...
TRANQUILO.
QUE CORRA PELIGRO.

GALLY ES DE LAS QUE SE SIENTEN RESPONSABLES DE LAS COSAS.
MIENTRAS SE SIENTA OBLIGADA A PROTEGER A NORA, NO SE VOLVERÁ CONTRA NOSOTROS.
SI POR UN CASUAL...
...NORA MURIERA... ENTONCES...
JE.
...PODRÍAMOS MANIPULAR A GALLY, APROVECHANDO SU SENTIMIENTO DE CULPA.
SERÁ...
MAÑANA NOS ACERCAREMOS AL CENTRO MÉDICO DEL M.I.B.
MI PRECIOSO MONSTRUO ESTÁ A PUNTO DE VER LA LUZ.
CONTINUARÁ

GUNNM Last Order

Si deseas información sobre los cómics de Planeta DeAgostini, busca en la web:
www.planetadeagostinicomics.com.
Si deseas adquirir los cómics de Planeta DeAgostini, busca en la web: www.planetacomic.com.
Si deseas enviar un e-mail al editor de esta obra, o contactar con la editorial, escribe a: jaimerodriguezmilan@hotmail.com.

Y ya sabéis, esperamos vuestras cartas, comentarios, opiniones y propuestas en:

Gunnm Last Order
Cómics Forum, Editorial Planeta DeAgostini, S.A.
Diagonal, 662-664, 4º B
08034-Barcelona

***GUNNM LAST ORDER* nº 1 (de 8).** Publicación mensual de Editorial Planeta DeAgostini, S.A. Diagonal, 662-664, 4º B. 08034-Barcelona. Presidente: José Manuel Lara Bosch. Consejero Delegado: Santiago Benedé. Director Editorial: Jesús Pece. Editor: Jaime Rodríguez. Es una producción de Planeta DeAgostini bajo la dirección artística de Jesús Gómez. Copyright © 2004 Editorial Planeta DeAgostini, S.A., sobre la presente edición. Reservados todos los derechos.

***GUNNM LAST ORDER* by Yukito Kishiro.** Copyright © 2000 by Yukito Kishiro. All Rights Reserved. First published in Japan in 2000 by Shueisha Inc., Tokyo. Spanish translation rights arranged with Shueisha Inc. through Tuttle-Mori Agency Inc. For the purpose of publication in Spanish, the artwork in this publication is generally printed in reverse from the original Japanese edition.
Edición española realizada a partir de la edición japonesa. El orden de lectura de la edición original japonesa se ha invertido para la edición española. Traducción: Marc Bernabé & Verònica Calafell. Retoques: Cristina Simó. Rotulación: Eduard Solé. Diseño interior: Estudi D'Art-Tres. Diseño de cubierta: A&J Torres. Realización técnica editorial: Estudi D'Art-Tres.
Impreso en España por Talleres Gráficos Soler. Depósito legal: B-1.918-04. Distribuido en España por LOGISTA. Aragonés, 18. Polígono Industrial de Alcobendas. 28108-Alcobendas (Madrid). (III-04) (4GW8). El precio en Canarias, Ceuta y Melilla incluye gastos de transporte. Printed in Spain/Impreso en España.

Visita mi blog

En mi blog encontrarás los mejores mangas, con la mejor calidad, edición y traducción de todo internet.

https://descargarmangaspormega.blogspot.com/

También te invito a visitar mis otros blogs y seguirme en mis redes sociales para estar informado cada vez que publique nuevo contenido ó actualice algún manga/anime.

[Anime]
https://descargar-animes-por-mega-gratis.blogspot.com

[Hentai]
https://hentaiparaiso.blogspot.com/

https://www.facebook.com/JoseAlvares97

https://twitter.com/@Jose_AlvarezYT

https://www.instagram.com/josealvarezyt

https://www.paypal.me/JoseAlvarez98

PD: Soy Venezolano, cada dolar equivale a días de trabajo aquí, así que me estarías ayudando mucho...

Blog de respaldo

Si eliminan mis blogs principales, búsquenme en mis redes sociales o aquí:

https://animanganimess.blogspot.com